

# DATOS ECONÓMICOS DE LAS ENTIDADES LOCALES DE LA RIOJA

Entidad local: Gallinero de Cameros

Nº de habitantes: 16

## PRESUPUESTO INICIAL DEL EJERCICIO 2026

### GASTOS

CAPÍTULOS	CRÉDITOS	(%)
Gastos de Personal	6.300,00	4,41%
Gastos en bienes corrientes	33.000,00	23,08%
Gastos Financieros	200,00	0,14%
Transferencias Corrientes	13.500,00	9,44%
<b>TOTAL OP. CORRIENTES</b>	<b>53.000,00</b>	<b>37,06%</b>
Inversiones Reales	90.000,00	62,94%
Transferencias de Capital	0,00	0,00%
Activos Financieros	0,00	0,00%
Pasivos Financieros	0,00	0,00%
<b>TOTAL OP. CAPITAL</b>	<b>90.000,00</b>	<b>62,94%</b>
<b>TOTAL GASTOS</b>	<b>143.000,00</b>	<b>100,00%</b>

### INGRESOS

CAPÍTULOS	PREVISIONES	(%)
Impuestos Directos	9.100,00	6,36%
Impuestos Indirectos	500,00	0,35%
Tasas y Otros Ingresos	8.300,00	5,80%
Transferencias Corrientes	25.000,00	17,48%
Ingresos Patrimoniales	15.100,00	10,56%
<b>TOTAL OP. CORRIENTES</b>	<b>58.000,00</b>	<b>40,56%</b>
Enaj. Inversiones reales	0,00	0,00%
Transferencias de Capital	85.000,00	59,44%
Activos Financieros	0,00	0,00%
Pasivos Financieros	0,00	0,00%
<b>TOTAL OP. CAPITAL</b>	<b>85.000,00</b>	<b>59,44%</b>
<b>TOTAL INGRESOS</b>	<b>143.000,00</b>	<b>100,00%</b>

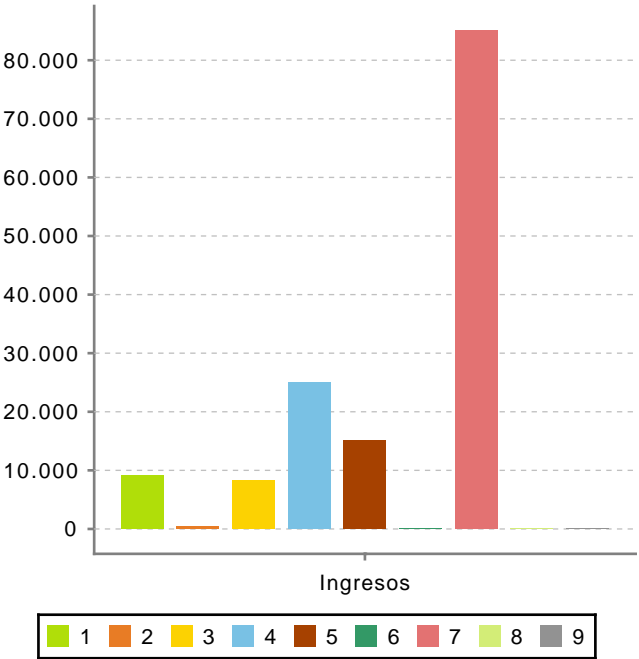
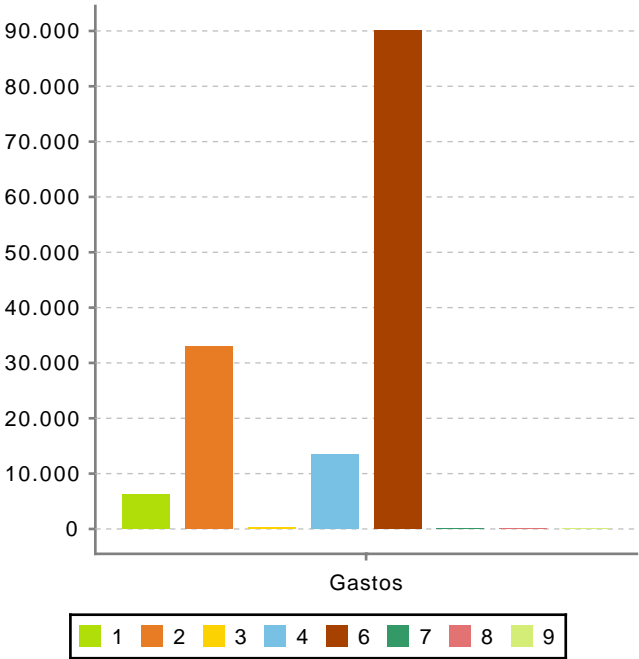

Ahorro Bruto:

5.200,00

Ahorro Neto:

5.000,00

Índice endeudamiento:

0,34%

Inversiones realizadas/hb.:

5.625,00