

DATOS ECONÓMICOS DE LAS ENTIDADES LOCALES DE LA RIOJA

Entidad local: Pinillos

Nº de habitantes: 18

PRESUPUESTO INICIAL DEL EJERCICIO 2026

GASTOS

CAPÍTULOS	CRÉDITOS	(%)
Gastos de Personal	32.000,00	13,79%
Gastos en bienes corrientes	22.100,00	9,53%
Gastos Financieros	1.000,00	0,43%
Transferencias Corrientes	14.900,00	6,42%
TOTAL OP. CORRIENTES	70.000,00	30,17%
Inversiones Reales	162.000,00	69,83%
Transferencias de Capital	0,00	0,00%
Activos Financieros	0,00	0,00%
Pasivos Financieros	0,00	0,00%
TOTAL OP. CAPITAL	162.000,00	69,83%
TOTAL GASTOS	232.000,00	100,00%

INGRESOS

CAPÍTULOS	PREVISIONES	(%)
Impuestos Directos	1.700,00	0,71%
Impuestos Indirectos	300,00	0,13%
Tasas y Otros Ingresos	9.600,00	4,01%
Transferencias Corrientes	40.000,00	16,69%
Ingresos Patrimoniales	13.000,00	5,42%
TOTAL OP. CORRIENTES	64.600,00	26,95%
Enaj. Inversiones reales	0,00	0,00%
Transferencias de Capital	175.100,00	73,05%
Activos Financieros	0,00	0,00%
Pasivos Financieros	0,00	0,00%
TOTAL OP. CAPITAL	175.100,00	73,05%
TOTAL INGRESOS	239.700,00	100,00%

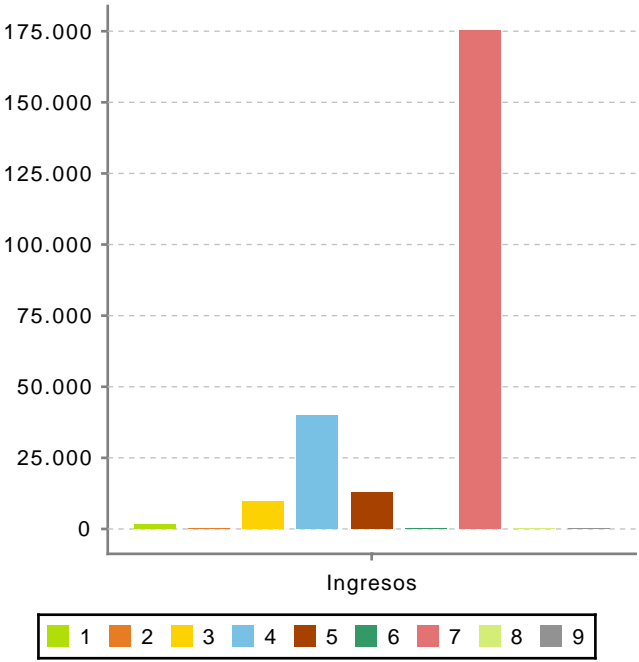
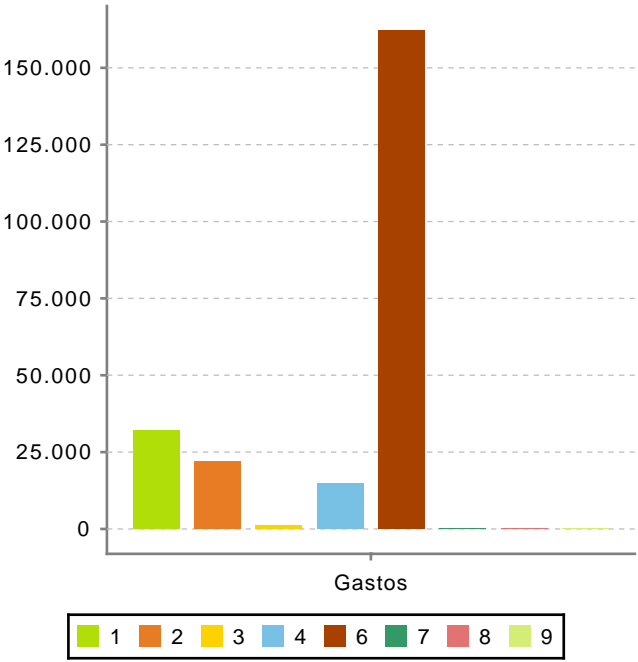

Ahorro Bruto:

-4.400,00

Ahorro Neto:

-5.400,00

Índice endeudamiento:

1,55%

Inversiones realizadas/hb.:

9.000,00