

DATOS ECONÓMICOS DE LAS ENTIDADES LOCALES DE LA RIOJA

Entidad local: Ochánduri

Nº de habitantes: 78

PRESUPUESTO INICIAL DEL EJERCICIO 2026

GASTOS

| CAPÍTULOS | CRÉDITOS | (%) |
|-----------------------------|-------------------|----------------|
| Gastos de Personal | 60.176,84 | 11,93% |
| Gastos en bienes corrientes | 90.360,47 | 17,92% |
| Gastos Financieros | 9.028,00 | 1,79% |
| Transferencias Corrientes | 13.500,00 | 2,68% |
| | | |
| TOTAL OP. CORRIENTES | 173.065,31 | 34,32% |
| Inversiones Reales | 294.600,00 | 58,42% |
| Transferencias de Capital | 11.000,00 | 2,18% |
| Activos Financieros | 0,00 | 0,00% |
| Pasivos Financieros | 25.635,00 | 5,08% |
| TOTAL OP. CAPITAL | 331.235,00 | 65,68% |
| TOTAL GASTOS | 504.300,31 | 100,00% |

INGRESOS

| CAPÍTULOS | PREVISIONES | (%) |
|-----------------------------|-------------------|----------------|
| Impuestos Directos | 70.474,69 | 13,97% |
| Impuestos Indirectos | 2.000,00 | 0,40% |
| Tasas y Otros Ingresos | 122.425,62 | 24,28% |
| Transferencias Corrientes | 10.500,00 | 2,08% |
| Ingresos Patrimoniales | 60.400,00 | 11,98% |
| TOTAL OP. CORRIENTES | 265.800,31 | 52,71% |
| Enaj. Inversiones reales | 0,00 | 0,00% |
| Transferencias de Capital | 238.500,00 | 47,29% |
| Activos Financieros | 0,00 | 0,00% |
| Pasivos Financieros | 0,00 | 0,00% |
| TOTAL OP. CAPITAL | 238.500,00 | 47,29% |
| TOTAL INGRESOS | 504.300,31 | 100,00% |

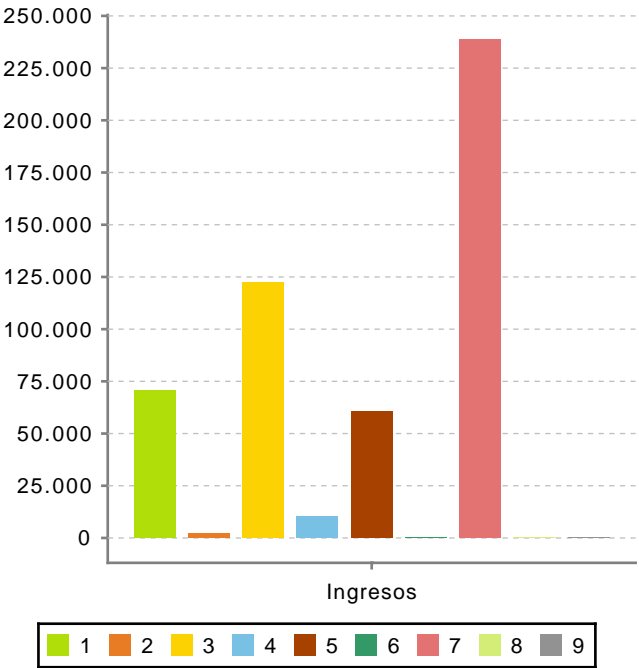
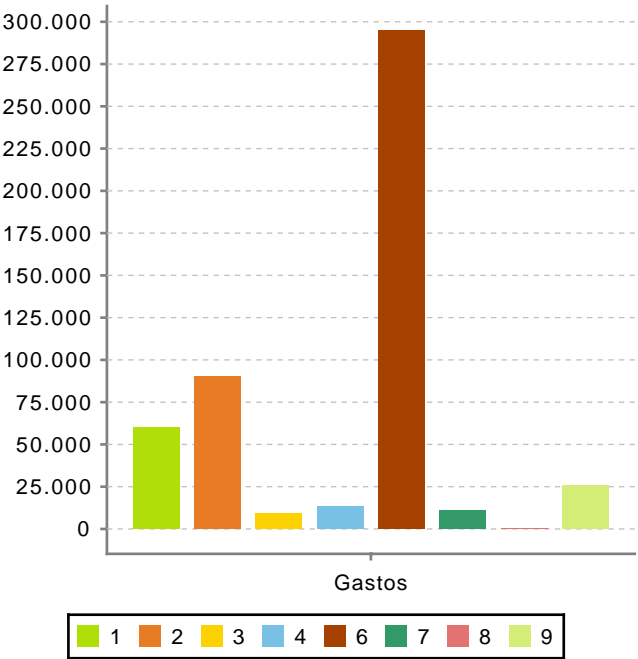

Ahorro Bruto:

101.763,00

Ahorro Neto:

67.100,00

Índice endeudamiento:

13,04%

Inversiones realizadas/hb.:

3.776,92