

DATOS ECONÓMICOS DE LAS ENTIDADES LOCALES DE LA RIOJA

Entidad local: Entrena

Nº de habitantes: 1660

PRESUPUESTO INICIAL DEL EJERCICIO 2026

GASTOS

CAPÍTULOS	CRÉDITOS	(%)
Gastos de Personal	275.000,00	9,49%
Gastos en bienes corrientes	748.500,00	25,83%
Gastos Financieros	19.500,00	0,67%
Transferencias Corrientes	222.500,00	7,68%
TOTAL OP. CORRIENTES	1.265.500,00	43,68%
Inversiones Reales	1.569.000,00	54,15%
Transferencias de Capital	10.000,00	0,35%
Activos Financieros	0,00	0,00%
Pasivos Financieros	53.000,00	1,83%
TOTAL OP. CAPITAL	1.632.000,00	56,32%
TOTAL GASTOS	2.897.500,00	100,00%

INGRESOS

CAPÍTULOS	PREVISIONES	(%)
Impuestos Directos	623.000,00	21,50%
Impuestos Indirectos	40.000,00	1,38%
Tasas y Otros Ingresos	375.500,00	12,96%
Transferencias Corrientes	598.000,00	20,64%
Ingresos Patrimoniales	98.000,00	3,38%
TOTAL OP. CORRIENTES	1.734.500,00	59,86%
Enaj. Inversiones reales	4.000,00	0,14%
Transferencias de Capital	1.159.000,00	40,00%
Activos Financieros	0,00	0,00%
Pasivos Financieros	0,00	0,00%
TOTAL OP. CAPITAL	1.163.000,00	40,14%
TOTAL INGRESOS	2.897.500,00	100,00%

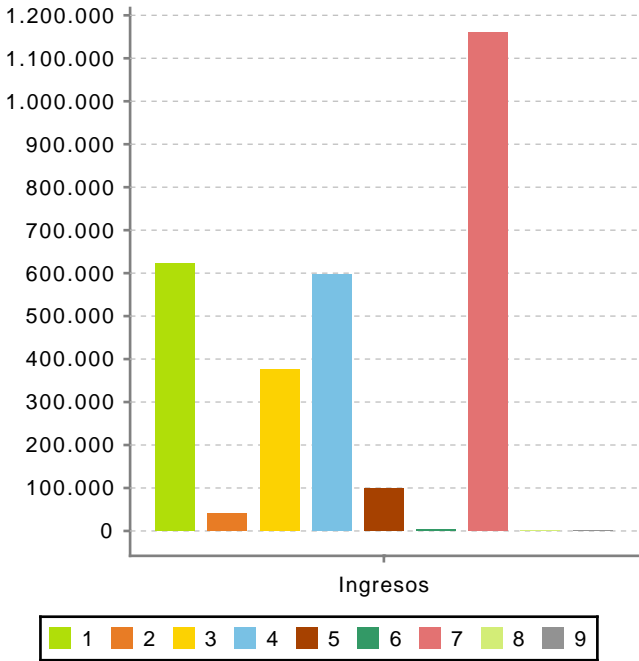
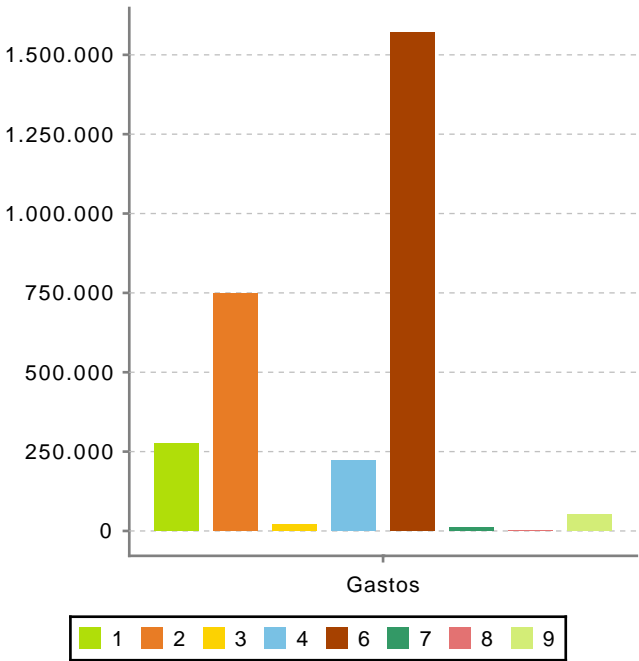

Ahorro Bruto:

488.500,00

Ahorro Neto:

416.000,00

Índice endeudamiento:

4,18%

Inversiones realizadas/hb.:

945,18