

DATOS ECONÓMICOS DE LAS ENTIDADES LOCALES DE LA RIOJA

Entidad local: Viniegra de Abajo

Nº de habitantes: 75

PRESUPUESTO INICIAL DEL EJERCICIO 2025

GASTOS

CAPÍTULOS	CRÉDITOS	(%)
Gastos de Personal	60.000,00	9,76%
Gastos en bienes corrientes	166.000,00	26,99%
Gastos Financieros	0,00	0,00%
Transferencias Corrientes	65.000,00	10,57%
TOTAL OP. CORRIENTES	291.000,00	47,32%
Inversiones Reales	324.000,00	52,68%
Transferencias de Capital	0,00	0,00%
Activos Financieros	0,00	0,00%
Pasivos Financieros	0,00	0,00%
TOTAL OP. CAPITAL	324.000,00	52,68%
TOTAL GASTOS	615.000,00	100,00%

INGRESOS

CAPÍTULOS	PREVISIONES	(%)
Impuestos Directos	50.000,00	8,13%
Impuestos Indirectos	20.000,00	3,25%
Tasas y Otros Ingresos	65.000,00	10,57%
Transferencias Corrientes	90.000,00	14,63%
Ingresos Patrimoniales	70.000,00	11,38%
TOTAL OP. CORRIENTES	295.000,00	47,97%
Enaj. Inversiones reales	0,00	0,00%
Transferencias de Capital	320.000,00	52,03%
Activos Financieros	0,00	0,00%
Pasivos Financieros	0,00	0,00%
TOTAL OP. CAPITAL	320.000,00	52,03%
TOTAL INGRESOS	615.000,00	100,00%

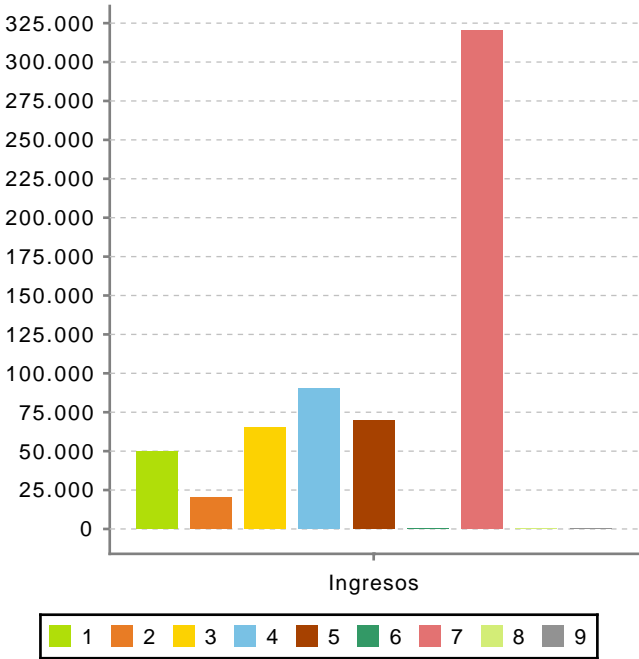
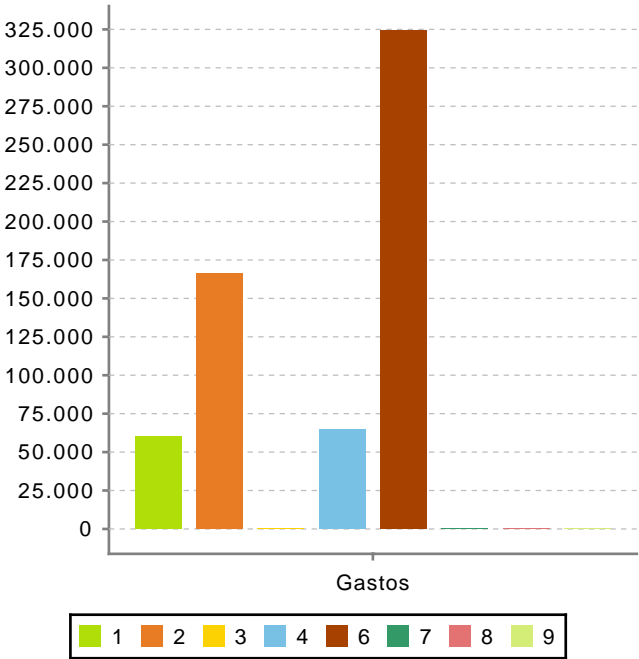

Ahorro Bruto:

4.000,00

Ahorro Neto:

4.000,00

Índice endeudamiento:

0,00%

Inversiones realizadas/hb.:

4.320,00