

DATOS ECONÓMICOS DE LAS ENTIDADES LOCALES DE LA RIOJA

Entidad local: Villalba de Rioja

Nº de habitantes: 161

PRESUPUESTO INICIAL DEL EJERCICIO 2025

GASTOS

CAPÍTULOS	CRÉDITOS	(%)
Gastos de Personal	35.000,00	4,29%
Gastos en bienes corrientes	373.500,00	45,76%
Gastos Financieros	1.500,00	0,18%
Transferencias Corrientes	44.800,00	5,49%
TOTAL OP. CORRIENTES	454.800,00	55,71%
Inversiones Reales	326.500,00	40,00%
Transferencias de Capital	0,00	0,00%
Activos Financieros	0,00	0,00%
Pasivos Financieros	35.000,00	4,29%
TOTAL OP. CAPITAL	361.500,00	44,29%
TOTAL GASTOS	816.300,00	100,00%

INGRESOS

CAPÍTULOS	PREVISIONES	(%)
Impuestos Directos	60.000,00	7,35%
Impuestos Indirectos	26.000,00	3,19%
Tasas y Otros Ingresos	77.700,00	9,52%
Transferencias Corrientes	105.000,00	12,86%
Ingresos Patrimoniales	26.500,00	3,25%
TOTAL OP. CORRIENTES	295.200,00	36,16%
Enaj. Inversiones reales	0,00	0,00%
Transferencias de Capital	486.100,00	59,55%
Activos Financieros	0,00	0,00%
Pasivos Financieros	35.000,00	4,29%
TOTAL OP. CAPITAL	521.100,00	63,84%
TOTAL INGRESOS	816.300,00	100,00%

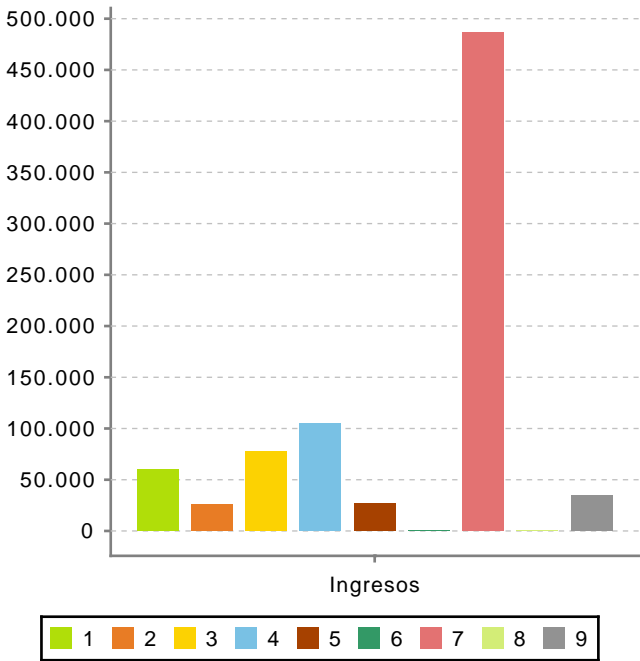
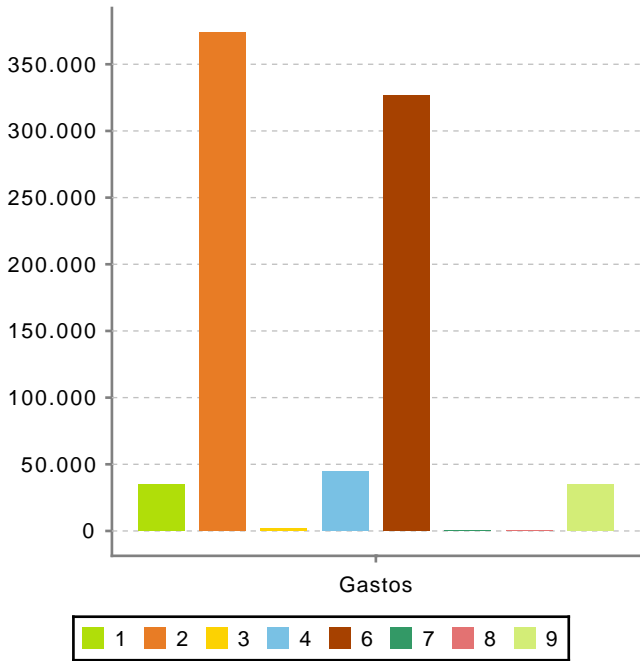

Ahorro Bruto:

-158.100,00

Ahorro Neto:

-194.600,00

Índice endeudamiento:

12,36%

Inversiones realizadas/hb.:

2.027,95