

DATOS ECONÓMICOS DE LAS ENTIDADES LOCALES DE LA RIOJA

Entidad local: Ventrosa

Nº de habitantes: 51

PRESUPUESTO INICIAL DEL EJERCICIO 2025

GASTOS

CAPÍTULOS	CRÉDITOS	(%)
Gastos de Personal	50.000,00	13,37%
Gastos en bienes corrientes	135.000,00	36,10%
Gastos Financieros	0,00	0,00%
Transferencias Corrientes	25.000,00	6,68%
TOTAL OP. CORRIENTES	210.000,00	56,15%
Inversiones Reales	164.000,00	43,85%
Transferencias de Capital	0,00	0,00%
Activos Financieros	0,00	0,00%
Pasivos Financieros	0,00	0,00%
TOTAL OP. CAPITAL	164.000,00	43,85%
TOTAL GASTOS	374.000,00	100,00%

INGRESOS

CAPÍTULOS	PREVISIONES	(%)
Impuestos Directos	32.000,00	8,56%
Impuestos Indirectos	6.000,00	1,60%
Tasas y Otros Ingresos	59.000,00	15,78%
Transferencias Corrientes	60.000,00	16,04%
Ingresos Patrimoniales	67.000,00	17,91%
TOTAL OP. CORRIENTES	224.000,00	59,89%
Enaj. Inversiones reales	0,00	0,00%
Transferencias de Capital	150.000,00	40,11%
Activos Financieros	0,00	0,00%
Pasivos Financieros	0,00	0,00%
TOTAL OP. CAPITAL	150.000,00	40,11%
TOTAL INGRESOS	374.000,00	100,00%

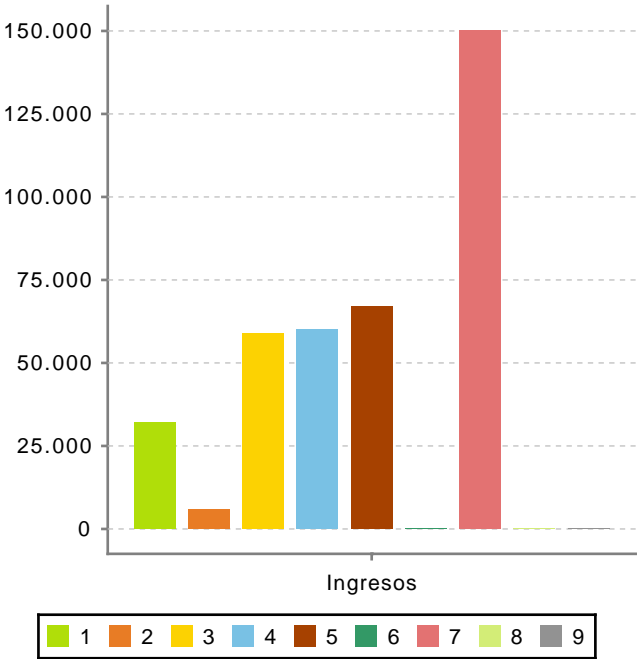
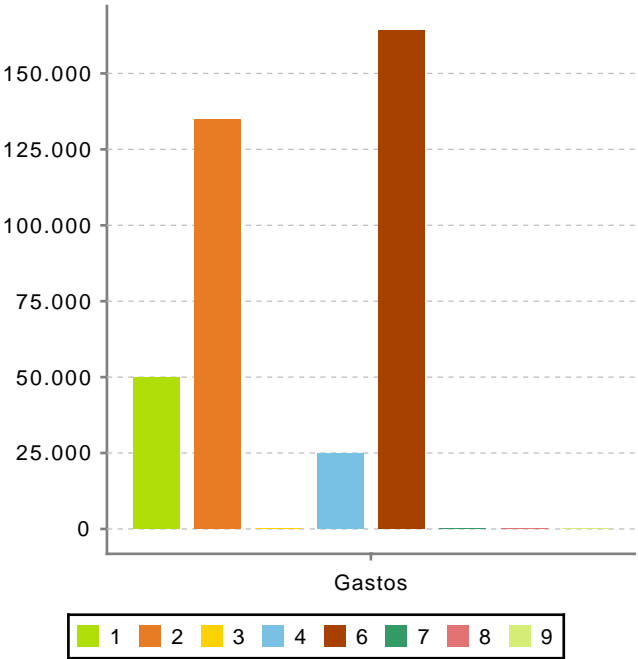

Ahorro Bruto:

14.000,00

Ahorro Neto:

14.000,00

Índice endeudamiento:

0,00%

Inversiones realizadas/hb.:

3.215,69