

DATOS ECONÓMICOS DE LAS ENTIDADES LOCALES DE LA RIOJA

Entidad local: Soto en Cameros

Nº de habitantes: 85

PRESUPUESTO INICIAL DEL EJERCICIO 2025

GASTOS

CAPÍTULOS	CRÉDITOS	(%)
Gastos de Personal	64.800,00	10,56%
Gastos en bienes corrientes	301.600,00	49,17%
Gastos Financieros	3.000,00	0,49%
Transferencias Corrientes	0,00	0,00%
TOTAL OP. CORRIENTES	369.400,00	60,22%
Inversiones Reales	208.000,00	33,91%
Transferencias de Capital	12.000,00	1,96%
Activos Financieros	0,00	0,00%
Pasivos Financieros	24.000,00	3,91%
TOTAL OP. CAPITAL	244.000,00	39,78%
TOTAL GASTOS	613.400,00	100,00%

INGRESOS

CAPÍTULOS	PREVISIONES	(%)
Impuestos Directos	68.500,00	11,17%
Impuestos Indirectos	0,00	0,00%
Tasas y Otros Ingresos	63.400,00	10,34%
Transferencias Corrientes	83.100,00	13,55%
Ingresos Patrimoniales	50.100,00	8,17%
TOTAL OP. CORRIENTES	265.100,00	43,22%
Enaj. Inversiones reales	3.500,00	0,57%
Transferencias de Capital	344.800,00	56,21%
Activos Financieros	0,00	0,00%
Pasivos Financieros	0,00	0,00%
TOTAL OP. CAPITAL	348.300,00	56,78%
TOTAL INGRESOS	613.400,00	100,00%

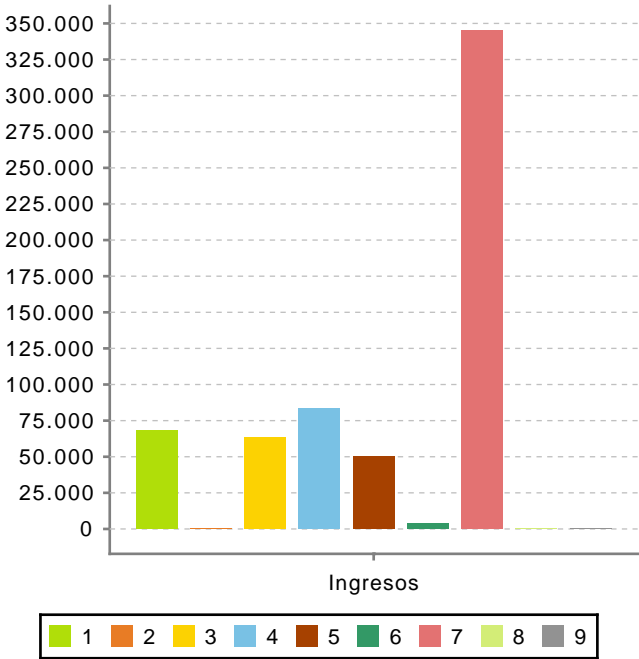
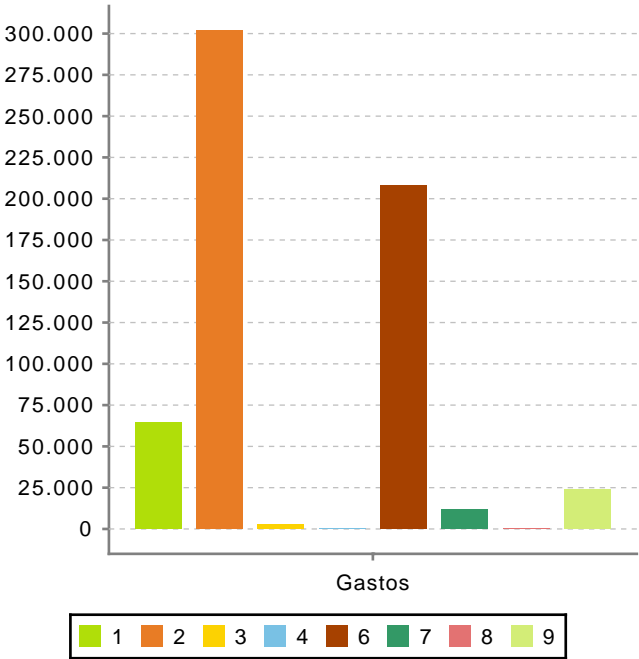

Ahorro Bruto:

-101.300,00

Ahorro Neto:

-128.300,00

Índice endeudamiento:

10,18%

Inversiones realizadas/hb.:

2.447,06