

# DATOS ECONÓMICOS DE LAS ENTIDADES LOCALES DE LA RIOJA

Entidad local: Pradillo

Nº de habitantes: 64

## PRESUPUESTO INICIAL DEL EJERCICIO 2025

### GASTOS

CAPÍTULOS	CRÉDITOS	(%)
Gastos de Personal	21.460,00	3,80%
Gastos en bienes corrientes	135.690,00	24,06%
Gastos Financieros	3.000,00	0,53%
Transferencias Corrientes	26.850,00	4,76%
<b>TOTAL OP. CORRIENTES</b>	<b>187.000,00</b>	<b>33,16%</b>
Inversiones Reales	375.000,00	66,49%
Transferencias de Capital	0,00	0,00%
Activos Financieros	0,00	0,00%
Pasivos Financieros	2.000,00	0,35%
<b>TOTAL OP. CAPITAL</b>	<b>377.000,00</b>	<b>66,84%</b>
<b>TOTAL GASTOS</b>	<b>564.000,00</b>	<b>100,00%</b>

### INGRESOS

CAPÍTULOS	PREVISIONES	(%)
Impuestos Directos	34.500,00	6,12%
Impuestos Indirectos	4.000,00	0,71%
Tasas y Otros Ingresos	54.478,00	9,66%
Transferencias Corrientes	68.330,55	12,12%
Ingresos Patrimoniales	32.891,45	5,83%
<b>TOTAL OP. CORRIENTES</b>	<b>194.200,00</b>	<b>34,43%</b>
Enaj. Inversiones reales	0,00	0,00%
Transferencias de Capital	339.000,00	60,11%
Activos Financieros	0,00	0,00%
Pasivos Financieros	30.800,00	5,46%
<b>TOTAL OP. CAPITAL</b>	<b>369.800,00</b>	<b>65,57%</b>
<b>TOTAL INGRESOS</b>	<b>564.000,00</b>	<b>100,00%</b>

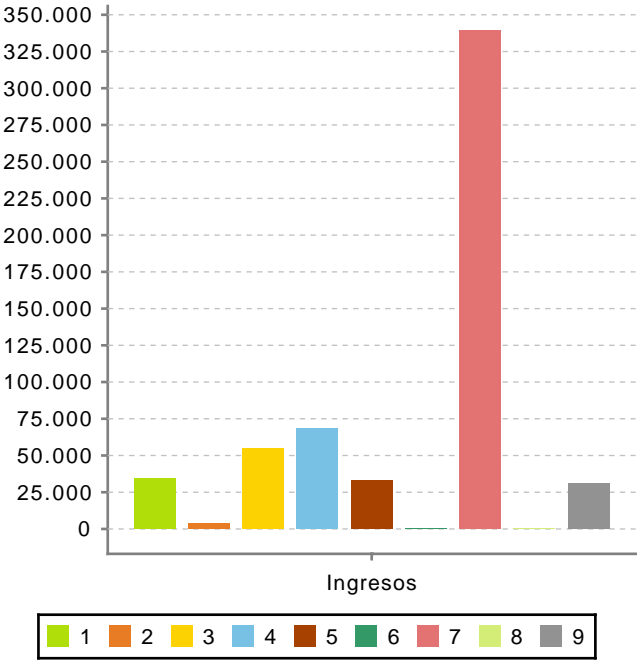
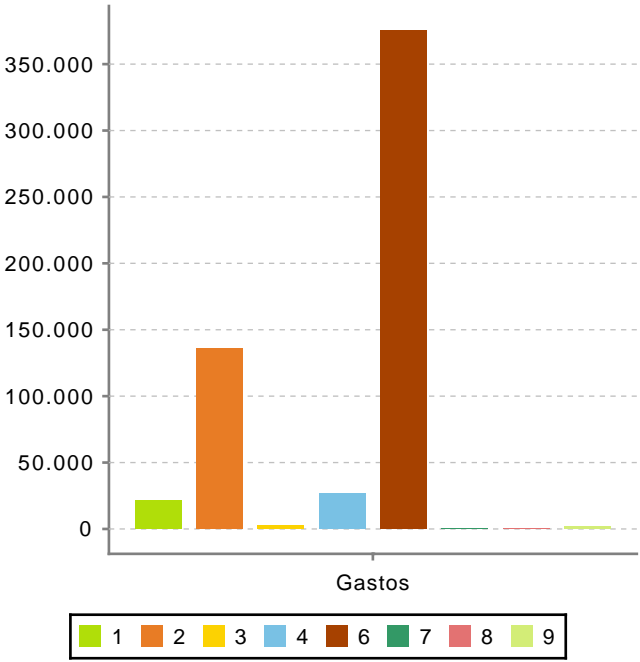

Ahorro Bruto:

10.200,00

Ahorro Neto:

5.200,00

Índice endeudamiento:

2,57%

Inversiones realizadas/hb.:

5.859,38