

# DATOS ECONÓMICOS DE LAS ENTIDADES LOCALES DE LA RIOJA

Entidad local: Leiva

Nº de habitantes: 245

## PRESUPUESTO INICIAL DEL EJERCICIO 2025

### GASTOS

CAPÍTULOS	CRÉDITOS	(%)
Gastos de Personal	92.800,00	10,81%
Gastos en bienes corrientes	227.000,00	26,45%
Gastos Financieros	0,00	0,00%
Transferencias Corrientes	49.400,00	5,76%
<b>TOTAL OP. CORRIENTES</b>	<b>369.200,00</b>	<b>43,01%</b>
Inversiones Reales	489.152,28	56,99%
Transferencias de Capital	0,00	0,00%
Activos Financieros	0,00	0,00%
Pasivos Financieros	0,00	0,00%
<b>TOTAL OP. CAPITAL</b>	<b>489.152,28</b>	<b>56,99%</b>
<b>TOTAL GASTOS</b>	<b>858.352,28</b>	<b>100,00%</b>

### INGRESOS

CAPÍTULOS	PREVISIONES	(%)
Impuestos Directos	149.300,00	17,39%
Impuestos Indirectos	8.000,00	0,93%
Tasas y Otros Ingresos	126.200,00	14,70%
Transferencias Corrientes	123.000,00	14,33%
Ingresos Patrimoniales	80.452,28	9,37%
<b>TOTAL OP. CORRIENTES</b>	<b>486.952,28</b>	<b>56,73%</b>
Enaj. Inversiones reales	0,00	0,00%
Transferencias de Capital	371.400,00	43,27%
Activos Financieros	0,00	0,00%
Pasivos Financieros	0,00	0,00%
<b>TOTAL OP. CAPITAL</b>	<b>371.400,00</b>	<b>43,27%</b>
<b>TOTAL INGRESOS</b>	<b>858.352,28</b>	<b>100,00%</b>

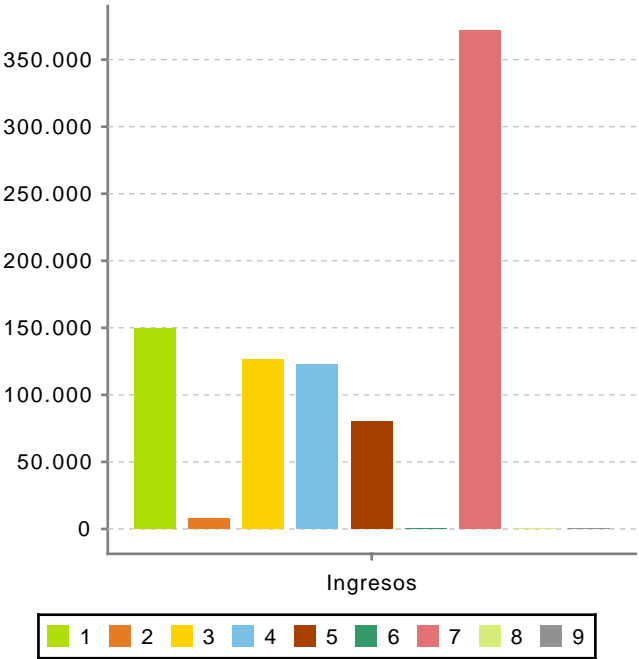
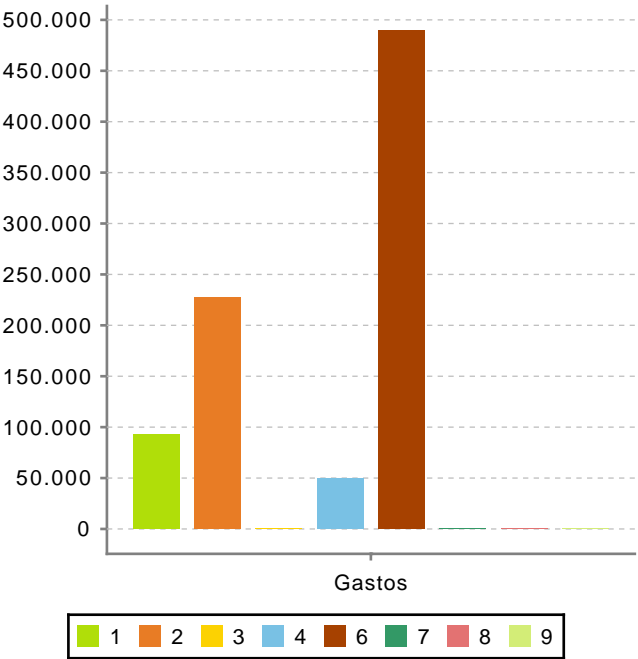

Ahorro Bruto:

117.752,28

Ahorro Neto:

117.752,28

Índice endeudamiento:

0,00%

Inversiones realizadas/hb.:

1.996,54