

DATOS ECONÓMICOS DE LAS ENTIDADES LOCALES DE LA RIOJA

Entidad local: Hornos de Moncalvillo

Nº de habitantes: 98

PRESUPUESTO INICIAL DEL EJERCICIO 2025

GASTOS

CAPÍTULOS	CRÉDITOS	(%)
Gastos de Personal	74.450,00	15,17%
Gastos en bienes corrientes	134.615,00	27,43%
Gastos Financieros	395,00	0,08%
Transferencias Corrientes	5.510,00	1,12%
TOTAL OP. CORRIENTES	214.970,00	43,81%
Inversiones Reales	275.730,00	56,19%
Transferencias de Capital	0,00	0,00%
Activos Financieros	0,00	0,00%
Pasivos Financieros	0,00	0,00%
TOTAL OP. CAPITAL	275.730,00	56,19%
TOTAL GASTOS	490.700,00	100,00%

INGRESOS

CAPÍTULOS	PREVISIONES	(%)
Impuestos Directos	71.610,00	14,59%
Impuestos Indirectos	15.800,00	3,22%
Tasas y Otros Ingresos	28.240,00	5,76%
Transferencias Corrientes	133.600,00	27,23%
Ingresos Patrimoniales	29.700,00	6,05%
TOTAL OP. CORRIENTES	278.950,00	56,85%
Enaj. Inversiones reales	0,00	0,00%
Transferencias de Capital	211.750,00	43,15%
Activos Financieros	0,00	0,00%
Pasivos Financieros	0,00	0,00%
TOTAL OP. CAPITAL	211.750,00	43,15%
TOTAL INGRESOS	490.700,00	100,00%

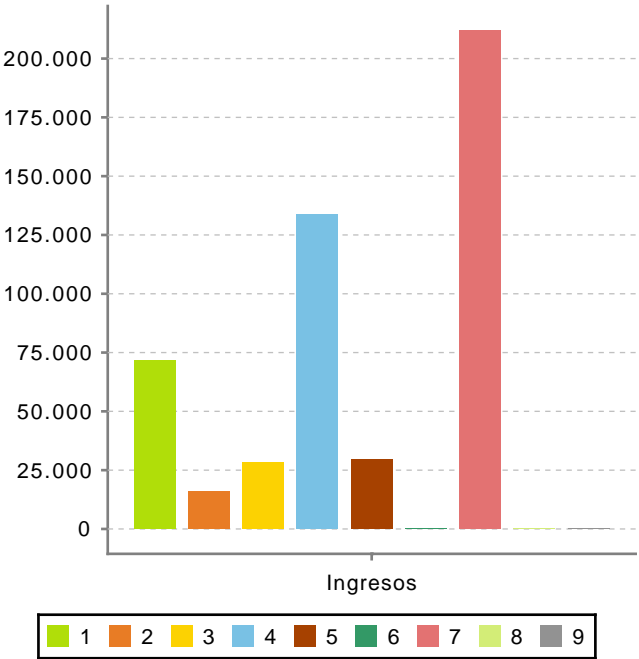
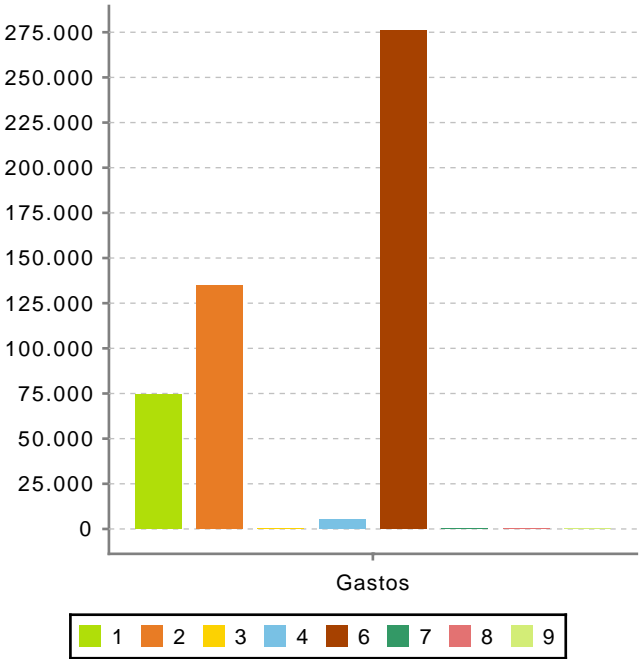

Ahorro Bruto:

64.375,00

Ahorro Neto:

63.980,00

Índice endeudamiento:

0,14%

Inversiones realizadas/hb.:

2.813,57