

DATOS ECONÓMICOS DE LAS ENTIDADES LOCALES DE LA RIOJA

Entidad local: Grávalos

Nº de habitantes: 185

PRESUPUESTO INICIAL DEL EJERCICIO 2025

GASTOS

| CAPÍTULOS | CRÉDITOS | (%) |
|-----------------------------|---------------------|----------------|
| Gastos de Personal | 118.000,00 | 7,95% |
| Gastos en bienes corrientes | 255.500,04 | 17,21% |
| Gastos Financieros | 500,00 | 0,03% |
| Transferencias Corrientes | 44.900,00 | 3,02% |
| | | |
| TOTAL OP. CORRIENTES | 418.900,04 | 28,21% |
| Inversiones Reales | 358.000,00 | 24,11% |
| Transferencias de Capital | 618.000,00 | 41,62% |
| Activos Financieros | 0,00 | 0,00% |
| Pasivos Financieros | 90.000,00 | 6,06% |
| TOTAL OP. CAPITAL | 1.066.000,00 | 71,79% |
| TOTAL GASTOS | 1.484.900,04 | 100,00% |

INGRESOS

| CAPÍTULOS | PREVISIONES | (%) |
|-----------------------------|---------------------|----------------|
| Impuestos Directos | 125.000,00 | 8,42% |
| Impuestos Indirectos | 4.500,00 | 0,30% |
| Tasas y Otros Ingresos | 75.400,00 | 5,08% |
| Transferencias Corrientes | 114.000,00 | 7,68% |
| Ingresos Patrimoniales | 279.000,04 | 18,79% |
| TOTAL OP. CORRIENTES | 597.900,04 | 40,27% |
| Enaj. Inversiones reales | 0,00 | 0,00% |
| Transferencias de Capital | 887.000,00 | 59,73% |
| Activos Financieros | 0,00 | 0,00% |
| Pasivos Financieros | 0,00 | 0,00% |
| TOTAL OP. CAPITAL | 887.000,00 | 59,73% |
| TOTAL INGRESOS | 1.484.900,04 | 100,00% |

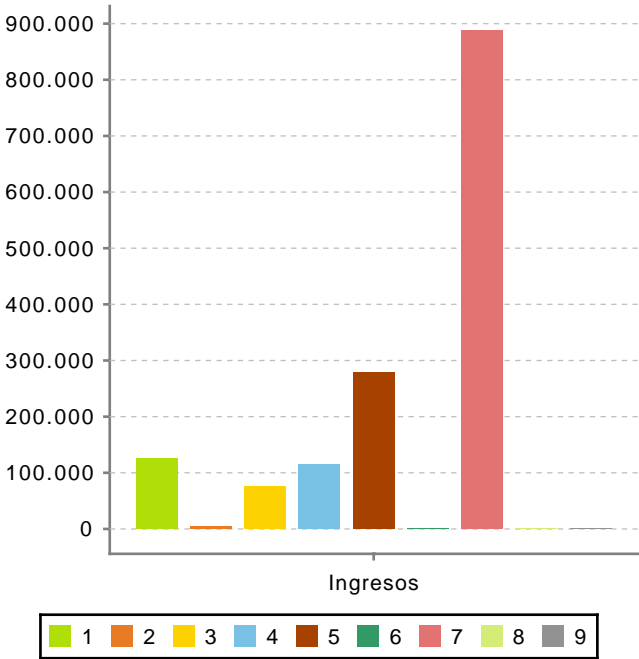
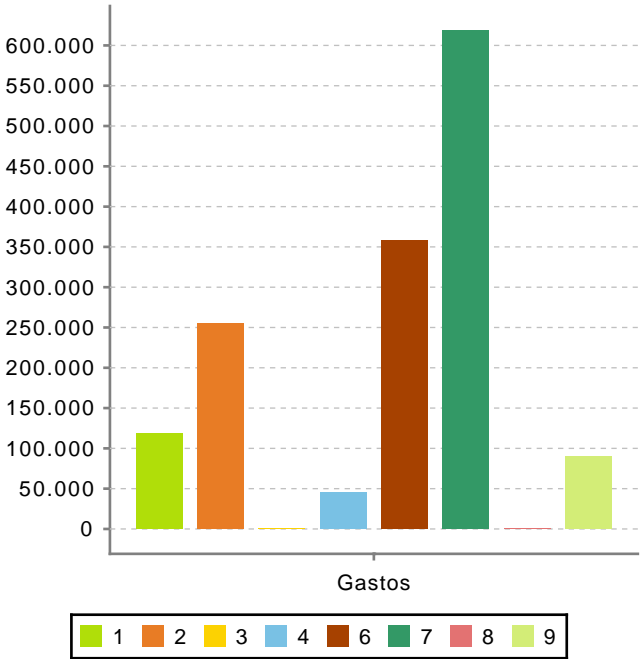

Ahorro Bruto:

179.500,00

Ahorro Neto:

89.000,00

Índice endeudamiento:

15,14%

Inversiones realizadas/hb.:

1.935,14