

# DATOS ECONÓMICOS DE LAS ENTIDADES LOCALES DE LA RIOJA

Entidad local: Fonzaleche

Nº de habitantes: 124

## PRESUPUESTO INICIAL DEL EJERCICIO 2025

### GASTOS

CAPÍTULOS	CRÉDITOS	(%)
Gastos de Personal	24.000,00	7,90%
Gastos en bienes corrientes	99.500,00	32,75%
Gastos Financieros	0,00	0,00%
Transferencias Corrientes	70.500,00	23,21%
<b>TOTAL OP. CORRIENTES</b>	<b>194.000,00</b>	<b>63,86%</b>
Inversiones Reales	109.800,00	36,14%
Transferencias de Capital	0,00	0,00%
Activos Financieros	0,00	0,00%
Pasivos Financieros	0,00	0,00%
<b>TOTAL OP. CAPITAL</b>	<b>109.800,00</b>	<b>36,14%</b>
<b>TOTAL GASTOS</b>	<b>303.800,00</b>	<b>100,00%</b>

### INGRESOS

CAPÍTULOS	PREVISIONES	(%)
Impuestos Directos	93.500,00	30,78%
Impuestos Indirectos	4.500,00	1,48%
Tasas y Otros Ingresos	64.500,00	21,23%
Transferencias Corrientes	59.500,00	19,59%
Ingresos Patrimoniales	35.500,00	11,69%
<b>TOTAL OP. CORRIENTES</b>	<b>257.500,00</b>	<b>84,76%</b>
Enaj. Inversiones reales	0,00	0,00%
Transferencias de Capital	46.300,00	15,24%
Activos Financieros	0,00	0,00%
Pasivos Financieros	0,00	0,00%
<b>TOTAL OP. CAPITAL</b>	<b>46.300,00</b>	<b>15,24%</b>
<b>TOTAL INGRESOS</b>	<b>303.800,00</b>	<b>100,00%</b>

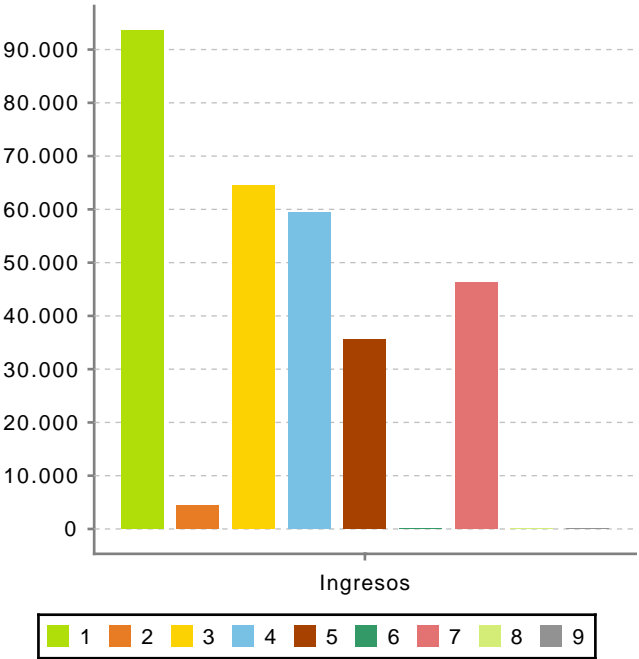
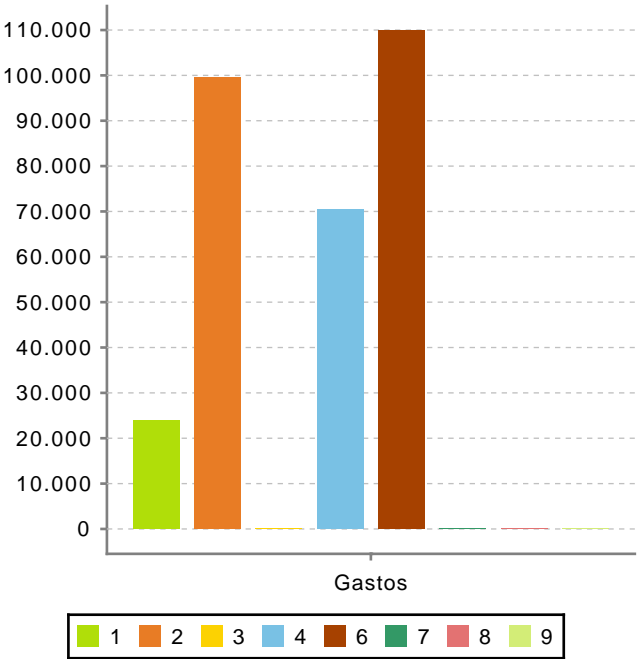

Ahorro Bruto:

63.500,00

Ahorro Neto:

63.500,00

Índice endeudamiento:

0,00%

Inversiones realizadas/hb.:

885,48