

DATOS ECONÓMICOS DE LAS ENTIDADES LOCALES DE LA RIOJA

Entidad local: Jalón de Cameros

Nº de habitantes: 23

PRESUPUESTO INICIAL DEL EJERCICIO 2024

GASTOS

CAPÍTULOS	CRÉDITOS	(%)
Gastos de Personal	8.600,00	3,83%
Gastos en bienes corrientes	57.400,00	25,58%
Gastos Financieros	800,00	0,36%
Transferencias Corrientes	1.400,00	0,62%
TOTAL OP. CORRIENTES	68.200,00	30,39%
Inversiones Reales	140.000,00	62,39%
Transferencias de Capital	0,00	0,00%
Activos Financieros	0,00	0,00%
Pasivos Financieros	16.200,00	7,22%
TOTAL OP. CAPITAL	156.200,00	69,61%
TOTAL GASTOS	224.400,00	100,00%

INGRESOS

CAPÍTULOS	PREVISIONES	(%)
Impuestos Directos	13.000,00	5,79%
Impuestos Indirectos	0,00	0,00%
Tasas y Otros Ingresos	16.600,00	7,40%
Transferencias Corrientes	50.500,00	22,50%
Ingresos Patrimoniales	20.500,00	9,14%
TOTAL OP. CORRIENTES	100.600,00	44,83%
Enaj. Inversiones reales	3.500,00	1,56%
Transferencias de Capital	120.300,00	53,61%
Activos Financieros	0,00	0,00%
Pasivos Financieros	0,00	0,00%
TOTAL OP. CAPITAL	123.800,00	55,17%
TOTAL INGRESOS	224.400,00	100,00%

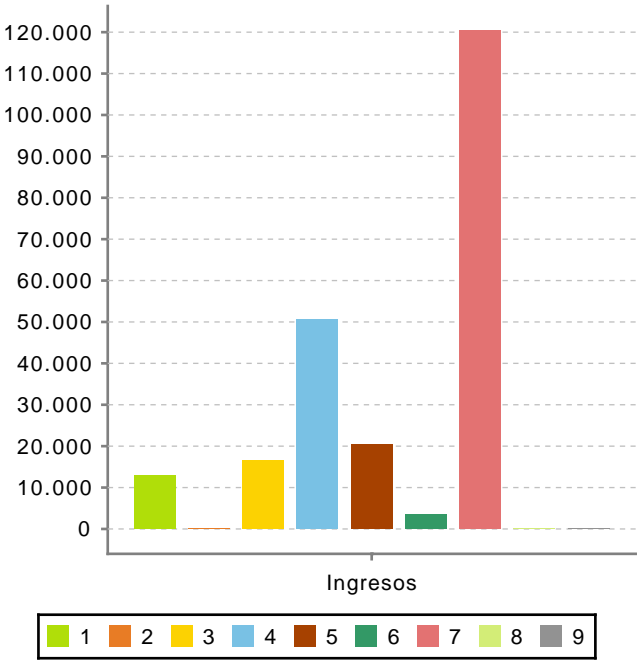
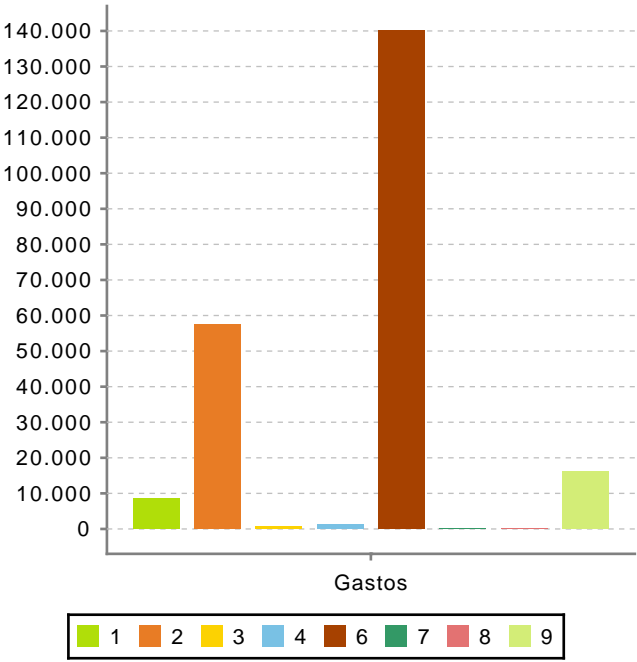

Ahorro Bruto:

33.200,00

Ahorro Neto:

16.200,00

Índice endeudamiento:

16,90%

Inversiones realizadas/hb.:

6.086,96