

# DATOS ECONÓMICOS DE LAS ENTIDADES LOCALES DE LA RIOJA

Entidad local: Pradillo

Nº de habitantes: 67

## PRESUPUESTO INICIAL DEL EJERCICIO 2024

### GASTOS

CAPÍTULOS	CRÉDITOS	(%)
Gastos de Personal	21.460,00	5,45%
Gastos en bienes corrientes	127.690,00	32,41%
Gastos Financieros	3.000,00	0,76%
Transferencias Corrientes	22.850,00	5,80%
<b>TOTAL OP. CORRIENTES</b>	<b>175.000,00</b>	<b>44,42%</b>
Inversiones Reales	217.000,00	55,08%
Transferencias de Capital	0,00	0,00%
Activos Financieros	0,00	0,00%
Pasivos Financieros	2.000,00	0,51%
<b>TOTAL OP. CAPITAL</b>	<b>219.000,00</b>	<b>55,58%</b>
<b>TOTAL GASTOS</b>	<b>394.000,00</b>	<b>100,00%</b>

### INGRESOS

CAPÍTULOS	PREVISIONES	(%)
Impuestos Directos	34.500,00	8,76%
Impuestos Indirectos	4.000,00	1,02%
Tasas y Otros Ingresos	54.478,00	13,83%
Transferencias Corrientes	68.330,55	17,34%
Ingresos Patrimoniales	19.391,45	4,92%
<b>TOTAL OP. CORRIENTES</b>	<b>180.700,00</b>	<b>45,86%</b>
Enaj. Inversiones reales	0,00	0,00%
Transferencias de Capital	183.300,00	46,52%
Activos Financieros	0,00	0,00%
Pasivos Financieros	30.000,00	7,61%
<b>TOTAL OP. CAPITAL</b>	<b>213.300,00</b>	<b>54,14%</b>
<b>TOTAL INGRESOS</b>	<b>394.000,00</b>	<b>100,00%</b>

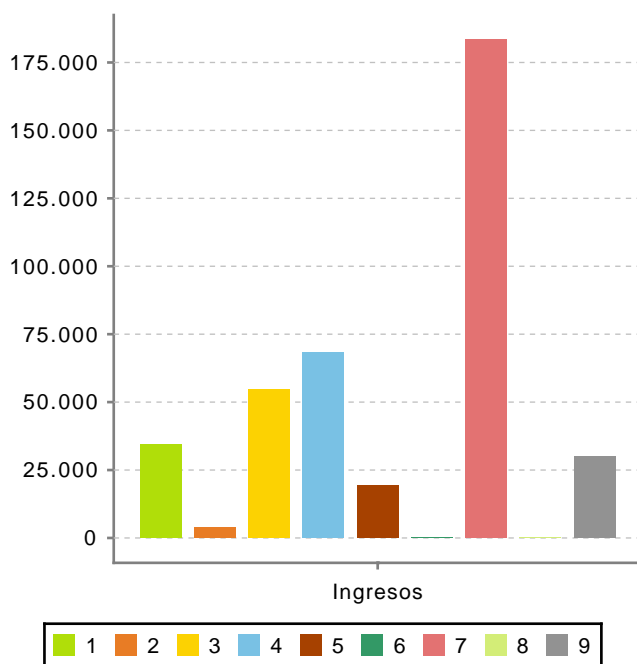
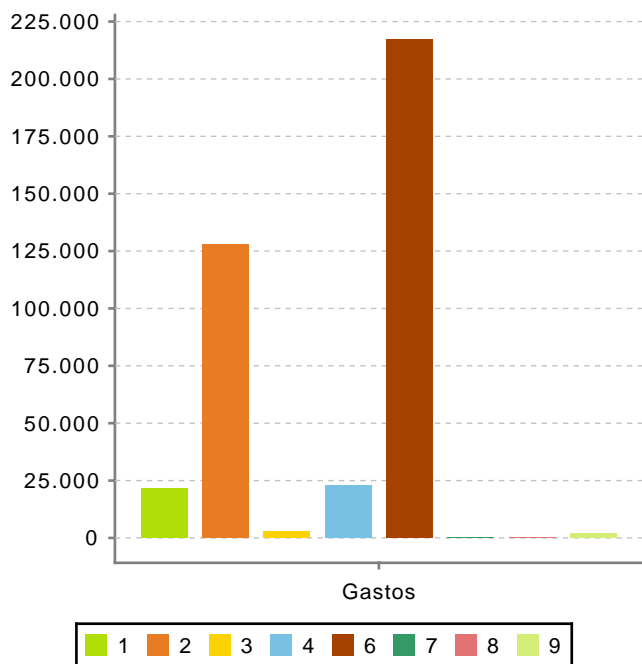

**Ahorro Bruto:** 8.700,00

**Ahorro Neto:** 3.700,00

**Índice endeudamiento:** 2,77%

**Inversiones realizadas/hb.:** 3.238,81