

# DATOS ECONÓMICOS DE LAS ENTIDADES LOCALES DE LA RIOJA

Entidad local: Pinillos

Nº de habitantes: 25

## PRESUPUESTO INICIAL DEL EJERCICIO 2024

### GASTOS

| CAPÍTULOS                   | CRÉDITOS          | (%)            |
|-----------------------------|-------------------|----------------|
| Gastos de Personal          | 6.500,00          | 5,91%          |
| Gastos en bienes corrientes | 19.100,00         | 17,36%         |
| Gastos Financieros          | 500,00            | 0,45%          |
| Transferencias Corrientes   | 23.900,00         | 21,73%         |
|                             |                   |                |
| <b>TOTAL OP. CORRIENTES</b> | <b>50.000,00</b>  | <b>45,45%</b>  |
| Inversiones Reales          | 60.000,00         | 54,55%         |
| Transferencias de Capital   | 0,00              | 0,00%          |
| Activos Financieros         | 0,00              | 0,00%          |
| Pasivos Financieros         | 0,00              | 0,00%          |
| <b>TOTAL OP. CAPITAL</b>    | <b>60.000,00</b>  | <b>54,55%</b>  |
| <b>TOTAL GASTOS</b>         | <b>110.000,00</b> | <b>100,00%</b> |

### INGRESOS

| CAPÍTULOS                   | PREVISIONES       | (%)            |
|-----------------------------|-------------------|----------------|
| Impuestos Directos          | 1.800,00          | 1,64%          |
| Impuestos Indirectos        | 300,00            | 0,27%          |
| Tasas y Otros Ingresos      | 8.400,00          | 7,64%          |
| Transferencias Corrientes   | 46.300,00         | 42,09%         |
| Ingresos Patrimoniales      | 13.200,00         | 12,00%         |
| <b>TOTAL OP. CORRIENTES</b> | <b>70.000,00</b>  | <b>63,64%</b>  |
| Enaj. Inversiones reales    | 0,00              | 0,00%          |
| Transferencias de Capital   | 40.000,00         | 36,36%         |
| Activos Financieros         | 0,00              | 0,00%          |
| Pasivos Financieros         | 0,00              | 0,00%          |
| <b>TOTAL OP. CAPITAL</b>    | <b>40.000,00</b>  | <b>36,36%</b>  |
| <b>TOTAL INGRESOS</b>       | <b>110.000,00</b> | <b>100,00%</b> |

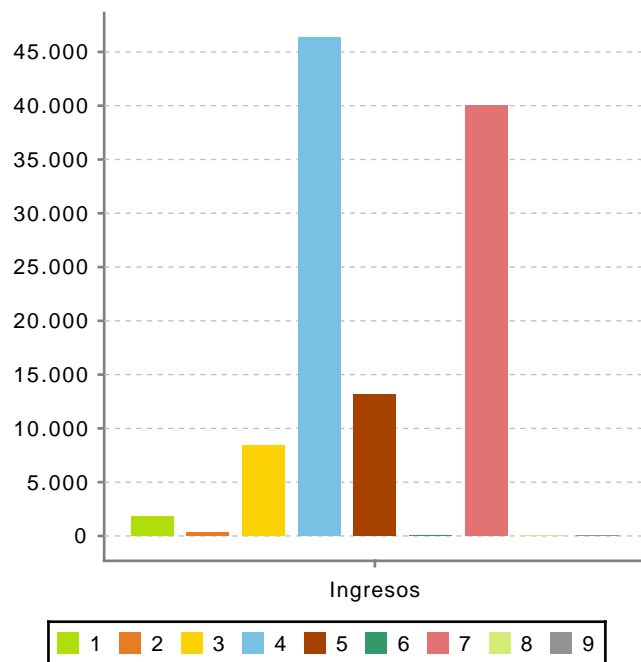
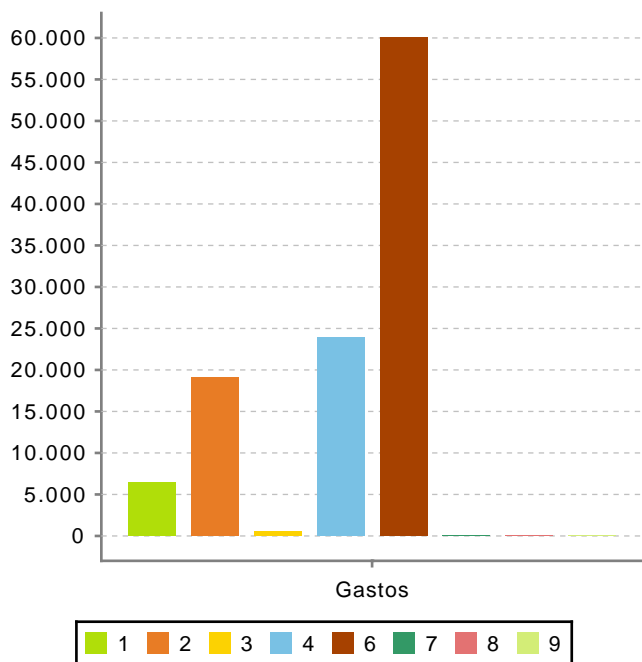

**Ahorro Bruto:** 20.500,00

**Ahorro Neto:** 20.000,00

**Índice endeudamiento:** 0,71%

**Inversiones realizadas/hb.:** 2.400,00