

DATOS ECONÓMICOS DE LAS ENTIDADES LOCALES DE LA RIOJA

Entidad local: Fonzaleche

Nº de habitantes: 130

PRESUPUESTO INICIAL DEL EJERCICIO 2024

GASTOS

CAPÍTULOS	CRÉDITOS	(%)
Gastos de Personal	24.000,00	6,91%
Gastos en bienes corrientes	87.200,00	25,12%
Gastos Financieros	0,00	0,00%
Transferencias Corrientes	72.600,00	20,92%
TOTAL OP. CORRIENTES	183.800,00	52,95%
Inversiones Reales	163.300,00	47,05%
Transferencias de Capital	0,00	0,00%
Activos Financieros	0,00	0,00%
Pasivos Financieros	0,00	0,00%
TOTAL OP. CAPITAL	163.300,00	47,05%
TOTAL GASTOS	347.100,00	100,00%

INGRESOS

CAPÍTULOS	PREVISIONES	(%)
Impuestos Directos	86.850,00	25,02%
Impuestos Indirectos	2.500,00	0,72%
Tasas y Otros Ingresos	60.500,00	17,43%
Transferencias Corrientes	50.834,00	14,65%
Ingresos Patrimoniales	38.750,00	11,16%
TOTAL OP. CORRIENTES	239.434,00	68,98%
Enaj. Inversiones reales	0,00	0,00%
Transferencias de Capital	107.666,00	31,02%
Activos Financieros	0,00	0,00%
Pasivos Financieros	0,00	0,00%
TOTAL OP. CAPITAL	107.666,00	31,02%
TOTAL INGRESOS	347.100,00	100,00%

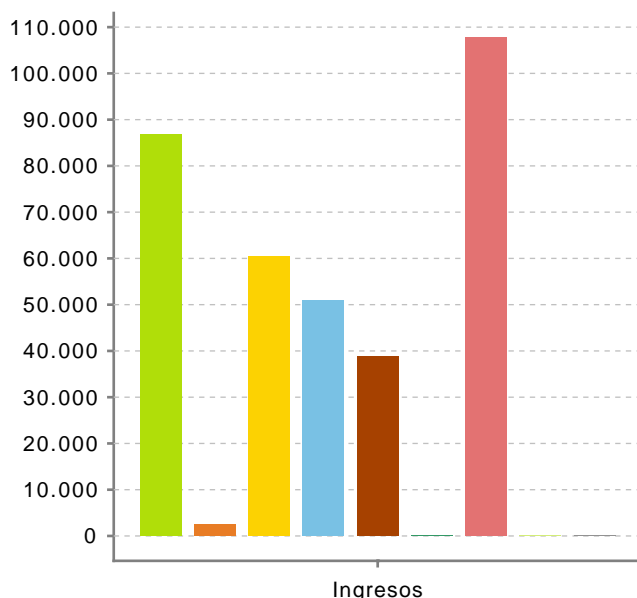
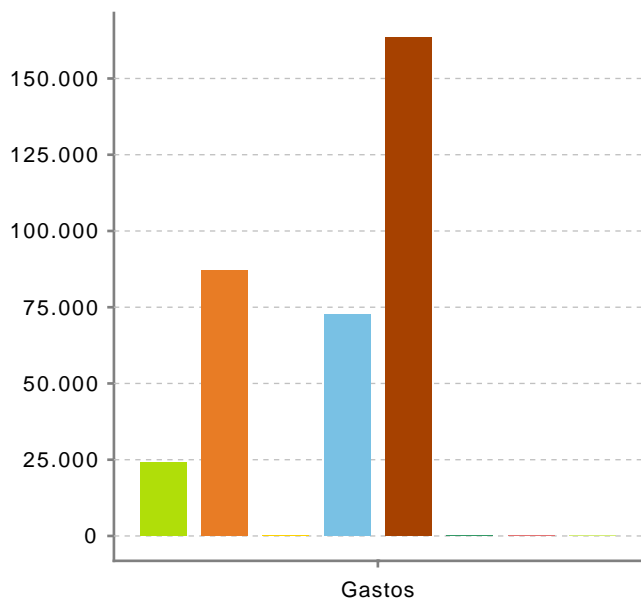

Ahorro Bruto: 55.634,00

Ahorro Neto: 55.634,00

Índice endeudamiento: 0,00%

Inversiones realizadas/hb.: 1.256,15