

DATOS ECONÓMICOS DE LAS ENTIDADES LOCALES DE LA RIOJA

Entidad local: Brieva de Cameros

Nº de habitantes: 43

PRESUPUESTO INICIAL DEL EJERCICIO 2024

GASTOS

CAPÍTULOS	CRÉDITOS	(%)
Gastos de Personal	67.000,00	12,72%
Gastos en bienes corrientes	78.350,00	14,88%
Gastos Financieros	150,00	0,03%
Transferencias Corrientes	47.200,00	8,96%
TOTAL OP. CORRIENTES	192.700,00	36,59%
Inversiones Reales	334.000,00	63,41%
Transferencias de Capital	0,00	0,00%
Activos Financieros	0,00	0,00%
Pasivos Financieros	0,00	0,00%
TOTAL OP. CAPITAL	334.000,00	63,41%
TOTAL GASTOS	526.700,00	100,00%

INGRESOS

CAPÍTULOS	PREVISIONES	(%)
Impuestos Directos	19.120,00	3,63%
Impuestos Indirectos	1.500,00	0,28%
Tasas y Otros Ingresos	26.680,00	5,07%
Transferencias Corrientes	154.300,00	29,30%
Ingresos Patrimoniales	60.100,00	11,41%
TOTAL OP. CORRIENTES	261.700,00	49,69%
Enaj. Inversiones reales	0,00	0,00%
Transferencias de Capital	265.000,00	50,31%
Activos Financieros	0,00	0,00%
Pasivos Financieros	0,00	0,00%
TOTAL OP. CAPITAL	265.000,00	50,31%
TOTAL INGRESOS	526.700,00	100,00%

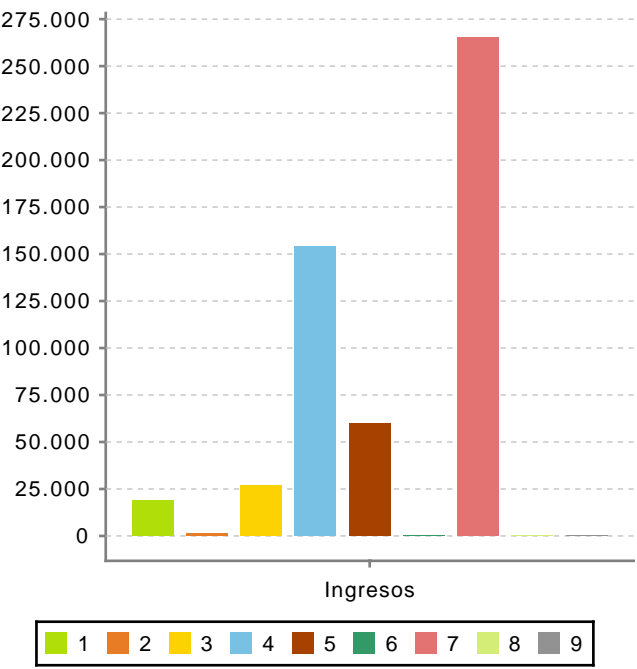
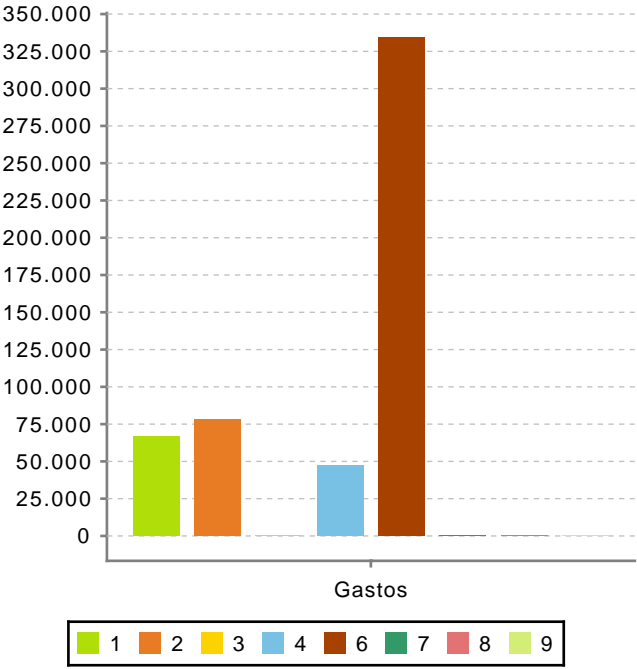

Ahorro Bruto:

69.150,00

Ahorro Neto:

69.000,00

Índice endeudamiento:

0,06%

Inversiones realizadas/hb.:

7.767,44