

# DATOS ECONÓMICOS DE LAS ENTIDADES LOCALES DE LA RIOJA

Entidad local: Sotés

Nº de habitantes: 260

## PRESUPUESTO INICIAL DEL EJERCICIO 2024

### GASTOS

CAPÍTULOS	CRÉDITOS	(%)
Gastos de Personal	122.394,00	12,39%
Gastos en bienes corrientes	223.085,00	22,59%
Gastos Financieros	200,00	0,02%
Transferencias Corrientes	16.100,00	1,63%
<b>TOTAL OP. CORRIENTES</b>	<b>361.779,00</b>	<b>36,63%</b>
Inversiones Reales	624.094,00	63,19%
Transferencias de Capital	1.700,00	0,17%
Activos Financieros	0,00	0,00%
Pasivos Financieros	0,00	0,00%
<b>TOTAL OP. CAPITAL</b>	<b>625.794,00</b>	<b>63,37%</b>
<b>TOTAL GASTOS</b>	<b>987.573,00</b>	<b>100,00%</b>

### INGRESOS

CAPÍTULOS	PREVISIONES	(%)
Impuestos Directos	290.800,00	29,45%
Impuestos Indirectos	12.763,80	1,29%
Tasas y Otros Ingresos	47.240,00	4,78%
Transferencias Corrientes	88.500,00	8,96%
Ingresos Patrimoniales	48.394,00	4,90%
<b>TOTAL OP. CORRIENTES</b>	<b>487.697,80</b>	<b>49,38%</b>
Enaj. Inversiones reales	0,00	0,00%
Transferencias de Capital	499.875,20	50,62%
Activos Financieros	0,00	0,00%
Pasivos Financieros	0,00	0,00%
<b>TOTAL OP. CAPITAL</b>	<b>499.875,20</b>	<b>50,62%</b>
<b>TOTAL INGRESOS</b>	<b>987.573,00</b>	<b>100,00%</b>

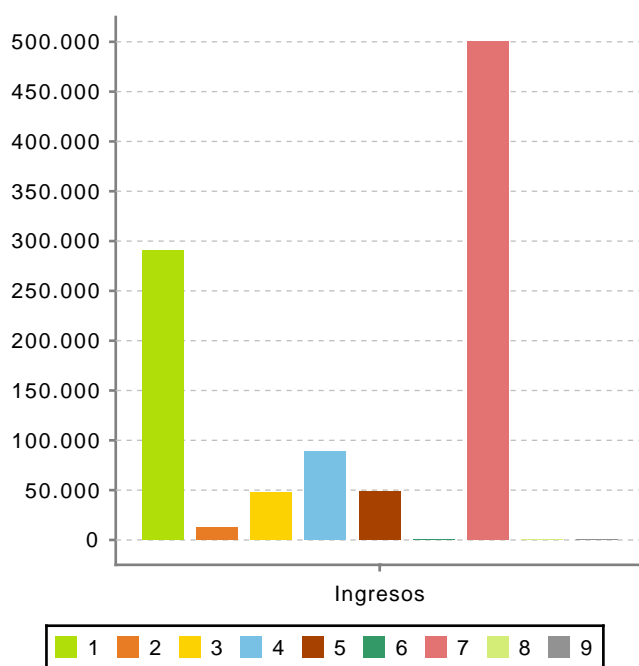
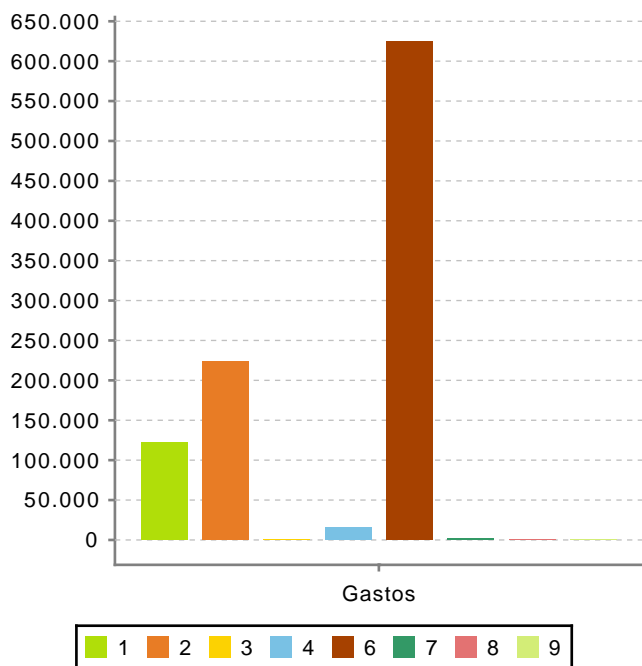

**Ahorro Bruto:** 126.118,80

**Ahorro Neto:** 125.918,80

**Índice endeudamiento:** 0,04%

**Inversiones realizadas/hb.:** 2.400,36