

# DATOS ECONÓMICOS DE LAS ENTIDADES LOCALES DE LA RIOJA

Entidad local: San Torcuato

Nº de habitantes: 63

## PRESUPUESTO INICIAL DEL EJERCICIO 2024

### GASTOS

CAPÍTULOS	CRÉDITOS	(%)
Gastos de Personal	50.900,00	9,41%
Gastos en bienes corrientes	135.200,00	24,99%
Gastos Financieros	500,00	0,09%
Transferencias Corrientes	26.900,00	4,97%
<b>TOTAL OP. CORRIENTES</b>	<b>213.500,00</b>	<b>39,46%</b>
Inversiones Reales	327.500,00	60,54%
Transferencias de Capital	0,00	0,00%
Activos Financieros	0,00	0,00%
Pasivos Financieros	0,00	0,00%
<b>TOTAL OP. CAPITAL</b>	<b>327.500,00</b>	<b>60,54%</b>
<b>TOTAL GASTOS</b>	<b>541.000,00</b>	<b>100,00%</b>

### INGRESOS

CAPÍTULOS	PREVISIONES	(%)
Impuestos Directos	73.500,00	13,59%
Impuestos Indirectos	29.500,00	5,45%
Tasas y Otros Ingresos	40.500,00	7,49%
Transferencias Corrientes	35.000,00	6,47%
Ingresos Patrimoniales	70.000,00	12,94%
<b>TOTAL OP. CORRIENTES</b>	<b>248.500,00</b>	<b>45,93%</b>
Enaj. Inversiones reales	13.500,00	2,50%
Transferencias de Capital	279.000,00	51,57%
Activos Financieros	0,00	0,00%
Pasivos Financieros	0,00	0,00%
<b>TOTAL OP. CAPITAL</b>	<b>292.500,00</b>	<b>54,07%</b>
<b>TOTAL INGRESOS</b>	<b>541.000,00</b>	<b>100,00%</b>

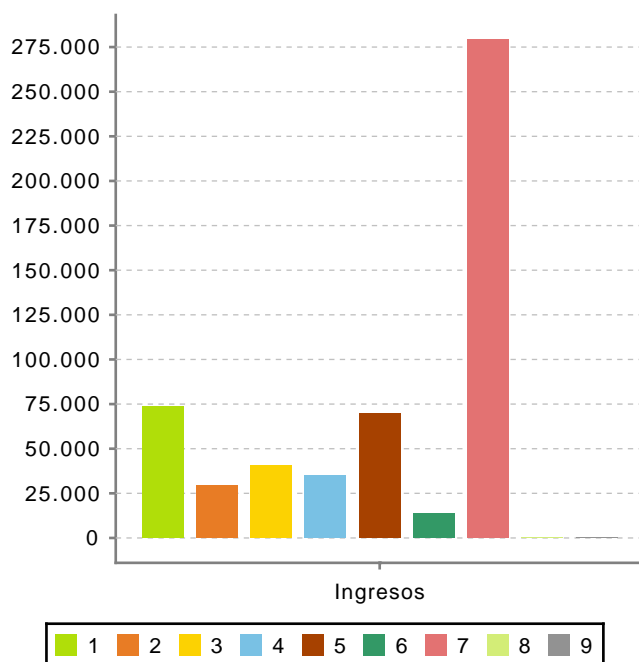
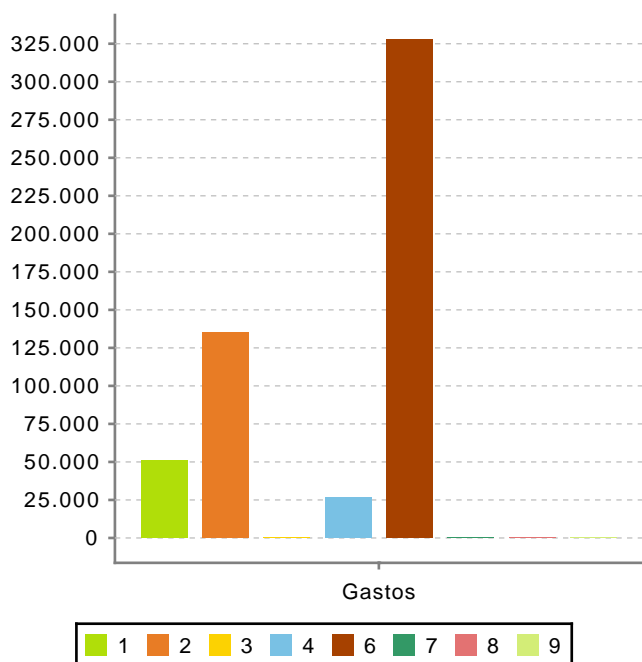

**Ahorro Bruto:** 35.500,00

**Ahorro Neto:** 35.000,00

**Índice endeudamiento:** 0,20%

**Inversiones realizadas/hb.:** 5.198,41