

# DATOS ECONÓMICOS DE LAS ENTIDADES LOCALES DE LA RIOJA

Entidad local: Briñas

Nº de habitantes: 182

## PRESUPUESTO INICIAL DEL EJERCICIO 2024

### GASTOS

CAPÍTULOS	CRÉDITOS	(%)
Gastos de Personal	98.014,68	17,25%
Gastos en bienes corrientes	197.295,00	34,73%
Gastos Financieros	500,00	0,09%
Transferencias Corrientes	10.450,14	1,84%
<b>TOTAL OP. CORRIENTES</b>	<b>306.259,82</b>	<b>53,92%</b>
Inversiones Reales	259.780,18	45,73%
Transferencias de Capital	2.000,00	0,35%
Activos Financieros	0,00	0,00%
Pasivos Financieros	0,00	0,00%
<b>TOTAL OP. CAPITAL</b>	<b>261.780,18</b>	<b>46,08%</b>
<b>TOTAL GASTOS</b>	<b>568.040,00</b>	<b>100,00%</b>

### INGRESOS

CAPÍTULOS	PREVISIONES	(%)
Impuestos Directos	178.500,00	31,42%
Impuestos Indirectos	7.000,00	1,23%
Tasas y Otros Ingresos	86.798,16	15,28%
Transferencias Corrientes	84.200,00	14,82%
Ingresos Patrimoniales	18.100,14	3,19%
<b>TOTAL OP. CORRIENTES</b>	<b>374.598,30</b>	<b>65,95%</b>
Enaj. Inversiones reales	0,00	0,00%
Transferencias de Capital	193.441,70	34,05%
Activos Financieros	0,00	0,00%
Pasivos Financieros	0,00	0,00%
<b>TOTAL OP. CAPITAL</b>	<b>193.441,70</b>	<b>34,05%</b>
<b>TOTAL INGRESOS</b>	<b>568.040,00</b>	<b>100,00%</b>

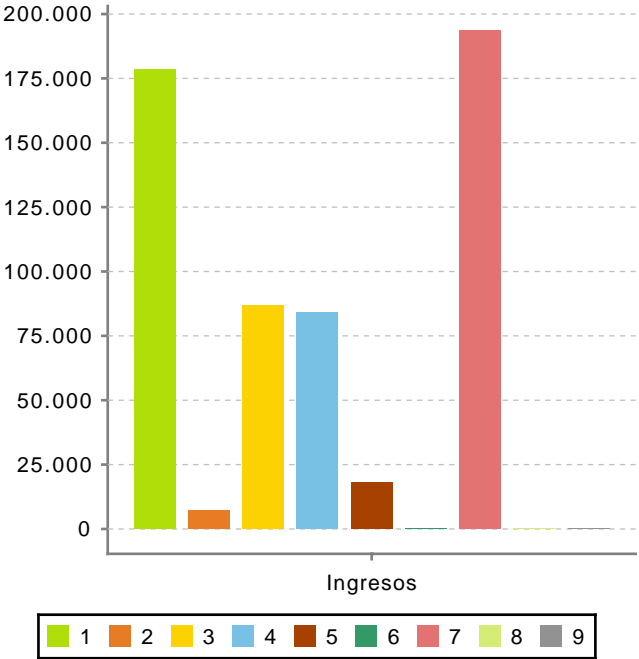
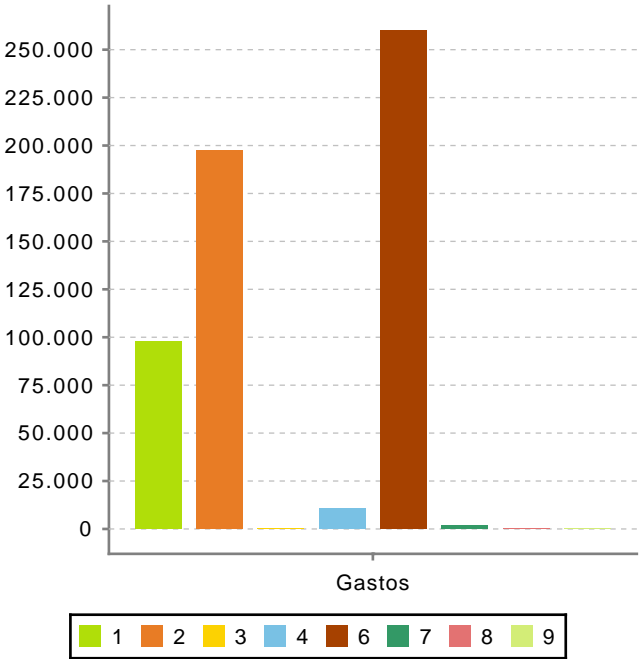

Ahorro Bruto:

68.838,48

Ahorro Neto:

68.338,48

Índice endeudamiento:

0,13%

Inversiones realizadas/hb.:

1.427,36