

DATOS ECONÓMICOS DE LAS ENTIDADES LOCALES DE LA RIOJA

Entidad local: Alesón

Nº de habitantes: 98

PRESUPUESTO INICIAL DEL EJERCICIO 2024

GASTOS

CAPÍTULOS	CRÉDITOS	(%)
Gastos de Personal	40.000,00	6,62%
Gastos en bienes corrientes	234.500,00	38,79%
Gastos Financieros	1.300,00	0,22%
Transferencias Corrientes	66.700,00	11,03%
TOTAL OP. CORRIENTES	342.500,00	56,66%
Inversiones Reales	262.000,00	43,34%
Transferencias de Capital	0,00	0,00%
Activos Financieros	0,00	0,00%
Pasivos Financieros	0,00	0,00%
TOTAL OP. CAPITAL	262.000,00	43,34%
TOTAL GASTOS	604.500,00	100,00%

INGRESOS

CAPÍTULOS	PREVISIONES	(%)
Impuestos Directos	235.000,00	38,88%
Impuestos Indirectos	25.000,00	4,14%
Tasas y Otros Ingresos	72.000,00	11,91%
Transferencias Corrientes	110.000,00	18,20%
Ingresos Patrimoniales	24.000,00	3,97%
TOTAL OP. CORRIENTES	466.000,00	77,09%
Enaj. Inversiones reales	0,00	0,00%
Transferencias de Capital	138.500,00	22,91%
Activos Financieros	0,00	0,00%
Pasivos Financieros	0,00	0,00%
TOTAL OP. CAPITAL	138.500,00	22,91%
TOTAL INGRESOS	604.500,00	100,00%

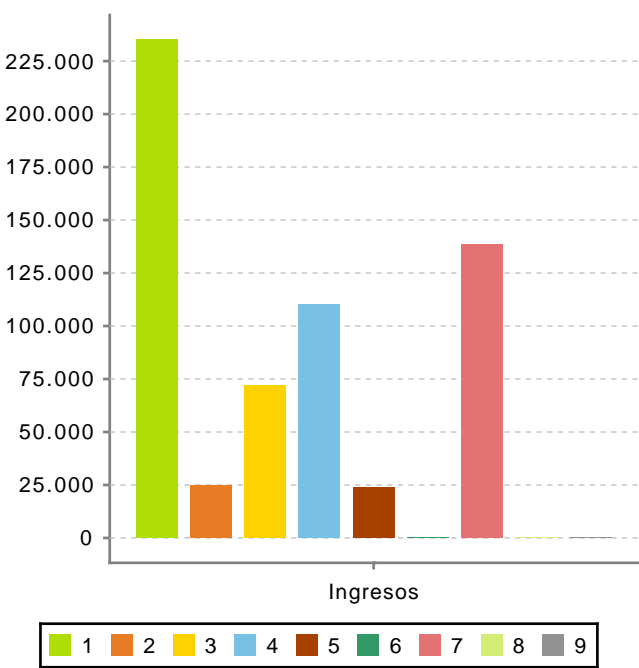
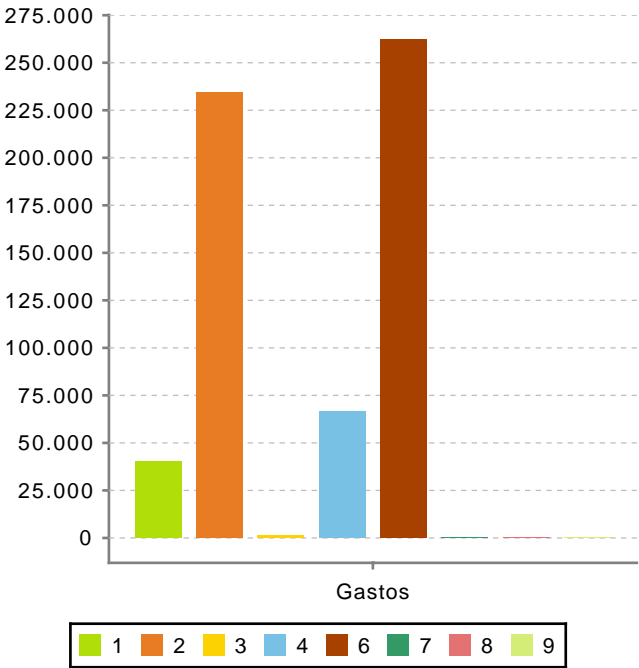

Ahorro Bruto:

124.800,00

Ahorro Neto:

123.500,00

Índice endeudamiento:

0,28%

Inversiones realizadas/hb.:

2.673,47