

DATOS ECONÓMICOS DE LAS ENTIDADES LOCALES DE LA RIOJA

Entidad local: Ventrosa

Nº de habitantes: 51

PRESUPUESTO INICIAL DEL EJERCICIO 2024

GASTOS

CAPÍTULOS	CRÉDITOS	(%)
Gastos de Personal	41.000,00	11,39%
Gastos en bienes corrientes	120.000,00	33,33%
Gastos Financieros	0,00	0,00%
Transferencias Corrientes	39.000,00	10,83%
TOTAL OP. CORRIENTES	200.000,00	55,56%
Inversiones Reales	160.000,00	44,44%
Transferencias de Capital	0,00	0,00%
Activos Financieros	0,00	0,00%
Pasivos Financieros	0,00	0,00%
TOTAL OP. CAPITAL	160.000,00	44,44%
TOTAL GASTOS	360.000,00	100,00%

INGRESOS

CAPÍTULOS	PREVISIONES	(%)
Impuestos Directos	50.000,00	13,89%
Impuestos Indirectos	19.000,00	5,28%
Tasas y Otros Ingresos	51.000,00	14,17%
Transferencias Corrientes	50.000,00	13,89%
Ingresos Patrimoniales	50.000,00	13,89%
TOTAL OP. CORRIENTES	220.000,00	61,11%
Enaj. Inversiones reales	0,00	0,00%
Transferencias de Capital	140.000,00	38,89%
Activos Financieros	0,00	0,00%
Pasivos Financieros	0,00	0,00%
TOTAL OP. CAPITAL	140.000,00	38,89%
TOTAL INGRESOS	360.000,00	100,00%

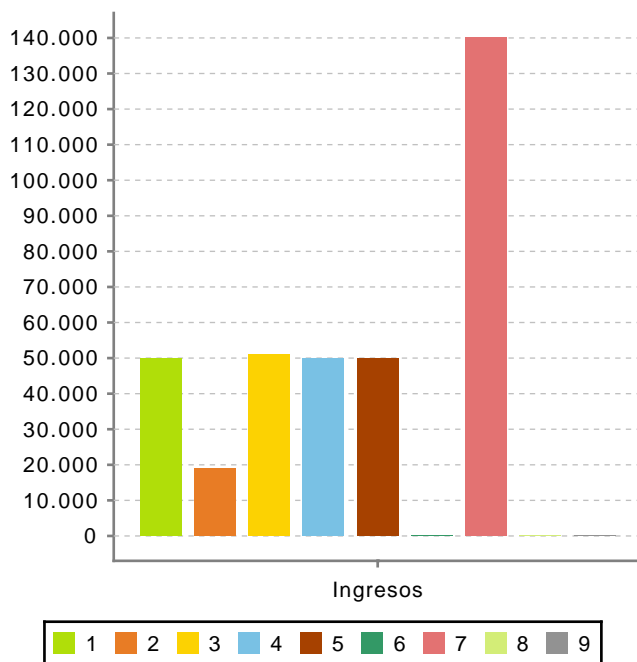
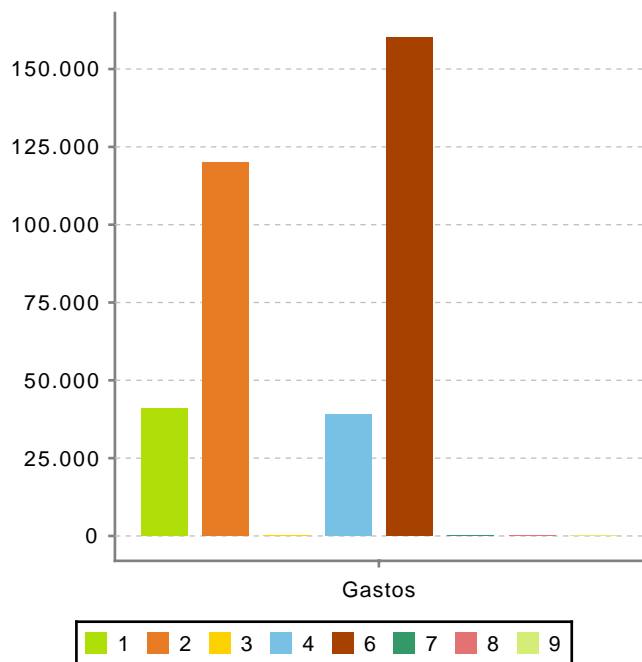

Ahorro Bruto: 20.000,00

Ahorro Neto: 20.000,00

Índice endeudamiento: 0,00%

Inversiones realizadas/hb.: 3.137,25