

DATOS ECONÓMICOS DE LAS ENTIDADES LOCALES DE LA RIOJA

Entidad local: Canillas de Río Tuerto

Nº de habitantes: 50

PRESUPUESTO INICIAL DEL EJERCICIO 2024

GASTOS

CAPÍTULOS	CRÉDITOS	(%)
Gastos de Personal	35.800,00	20,75%
Gastos en bienes corrientes	73.400,00	42,55%
Gastos Financieros	0,00	0,00%
Transferencias Corrientes	1.300,00	0,75%
TOTAL OP. CORRIENTES	110.500,00	64,06%
Inversiones Reales	57.000,00	33,04%
Transferencias de Capital	5.000,00	2,90%
Activos Financieros	0,00	0,00%
Pasivos Financieros	0,00	0,00%
TOTAL OP. CAPITAL	62.000,00	35,94%
TOTAL GASTOS	172.500,00	100,00%

INGRESOS

CAPÍTULOS	PREVISIONES	(%)
Impuestos Directos	37.000,00	21,45%
Impuestos Indirectos	1.000,00	0,58%
Tasas y Otros Ingresos	25.400,00	14,72%
Transferencias Corrientes	8.000,00	4,64%
Ingresos Patrimoniales	13.500,00	7,83%
TOTAL OP. CORRIENTES	84.900,00	49,22%
Enaj. Inversiones reales	0,00	0,00%
Transferencias de Capital	87.600,00	50,78%
Activos Financieros	0,00	0,00%
Pasivos Financieros	0,00	0,00%
TOTAL OP. CAPITAL	87.600,00	50,78%
TOTAL INGRESOS	172.500,00	100,00%

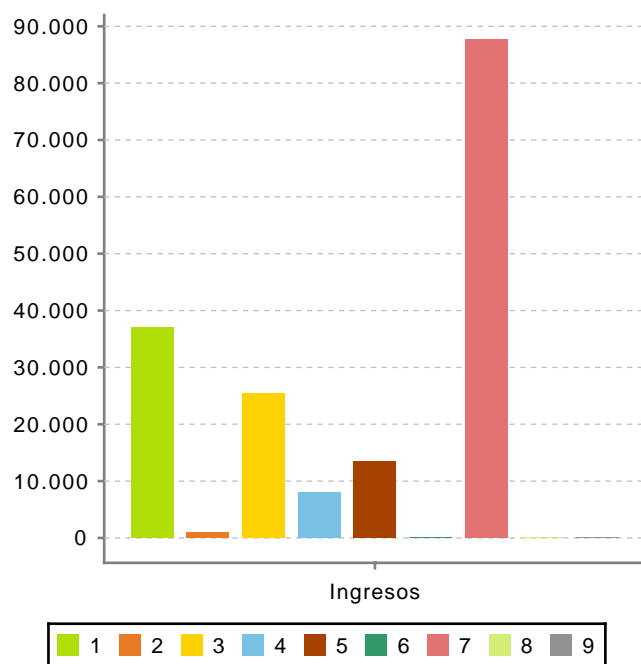
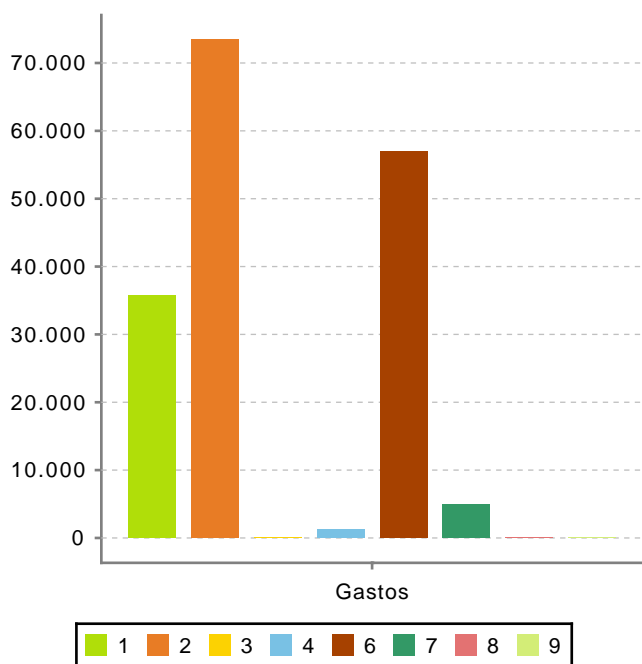

Ahorro Bruto: -25.600,00

Ahorro Neto: -25.600,00

Índice endeudamiento: 0,00%

Inversiones realizadas/hb.: 1.140,00