

DATOS ECONÓMICOS DE LAS ENTIDADES LOCALES DE LA RIOJA

Entidad local: Sajazarra

Nº de habitantes: 130

PRESUPUESTO INICIAL DEL EJERCICIO 2024

GASTOS

CAPÍTULOS	CRÉDITOS	(%)
Gastos de Personal	117.792,74	28,40%
Gastos en bienes corrientes	139.907,26	33,74%
Gastos Financieros	100,00	0,02%
Transferencias Corrientes	11.500,00	2,77%
TOTAL OP. CORRIENTES	269.300,00	64,94%
Inversiones Reales	145.400,00	35,06%
Transferencias de Capital	0,00	0,00%
Activos Financieros	0,00	0,00%
Pasivos Financieros	0,00	0,00%
TOTAL OP. CAPITAL	145.400,00	35,06%
TOTAL GASTOS	414.700,00	100,00%

INGRESOS

CAPÍTULOS	PREVISIONES	(%)
Impuestos Directos	97.900,00	23,61%
Impuestos Indirectos	11.000,00	2,65%
Tasas y Otros Ingresos	60.200,00	14,52%
Transferencias Corrientes	98.000,00	23,63%
Ingresos Patrimoniales	46.800,00	11,29%
TOTAL OP. CORRIENTES	313.900,00	75,69%
Enaj. Inversiones reales	0,00	0,00%
Transferencias de Capital	100.800,00	24,31%
Activos Financieros	0,00	0,00%
Pasivos Financieros	0,00	0,00%
TOTAL OP. CAPITAL	100.800,00	24,31%
TOTAL INGRESOS	414.700,00	100,00%

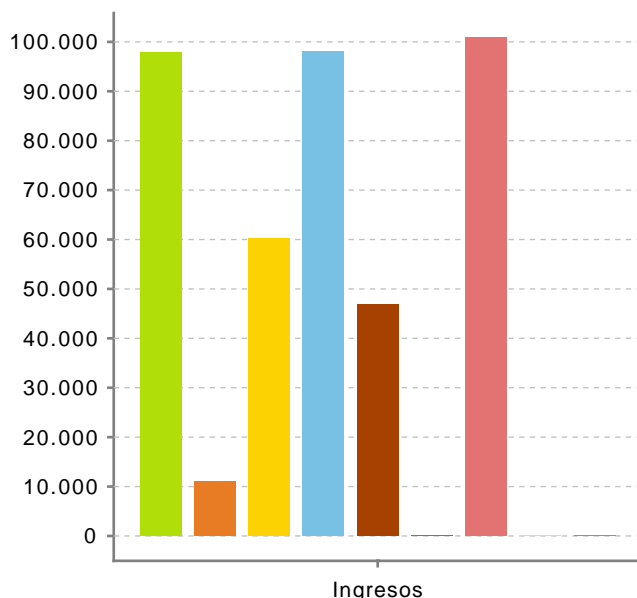
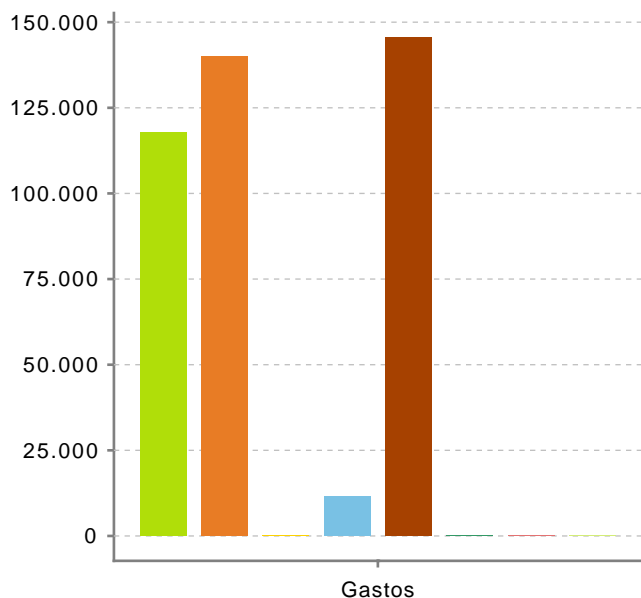

Ahorro Bruto: 44.700,00

Ahorro Neto: 44.600,00

Índice endeudamiento: 0,03%

Inversiones realizadas/hb.: 1.118,46