

# DATOS ECONÓMICOS DE LAS ENTIDADES LOCALES DE LA RIOJA

Entidad local: Ocón

Nº de habitantes: 318

## PRESUPUESTO INICIAL DEL EJERCICIO 2024

### GASTOS

CAPÍTULOS	CRÉDITOS	(%)
Gastos de Personal	205.762,50	14,48%
Gastos en bienes corrientes	433.486,16	30,51%
Gastos Financieros	2.000,00	0,14%
Transferencias Corrientes	52.200,00	3,67%
<b>TOTAL OP. CORRIENTES</b>	<b>693.448,66</b>	<b>48,81%</b>
Inversiones Reales	727.220,91	51,19%
Transferencias de Capital	0,00	0,00%
Activos Financieros	0,00	0,00%
Pasivos Financieros	0,00	0,00%
<b>TOTAL OP. CAPITAL</b>	<b>727.220,91</b>	<b>51,19%</b>
<b>TOTAL GASTOS</b>	<b>1.420.669,57</b>	<b>100,00%</b>

### INGRESOS

CAPÍTULOS	PREVISIONES	(%)
Impuestos Directos	201.500,00	14,18%
Impuestos Indirectos	25.000,00	1,76%
Tasas y Otros Ingresos	186.300,00	13,11%
Transferencias Corrientes	376.100,00	26,47%
Ingresos Patrimoniales	80.700,00	5,68%
<b>TOTAL OP. CORRIENTES</b>	<b>869.600,00</b>	<b>61,21%</b>
Enaj. Inversiones reales	20.000,00	1,41%
Transferencias de Capital	531.069,57	37,38%
Activos Financieros	0,00	0,00%
Pasivos Financieros	0,00	0,00%
<b>TOTAL OP. CAPITAL</b>	<b>551.069,57</b>	<b>38,79%</b>
<b>TOTAL INGRESOS</b>	<b>1.420.669,57</b>	<b>100,00%</b>

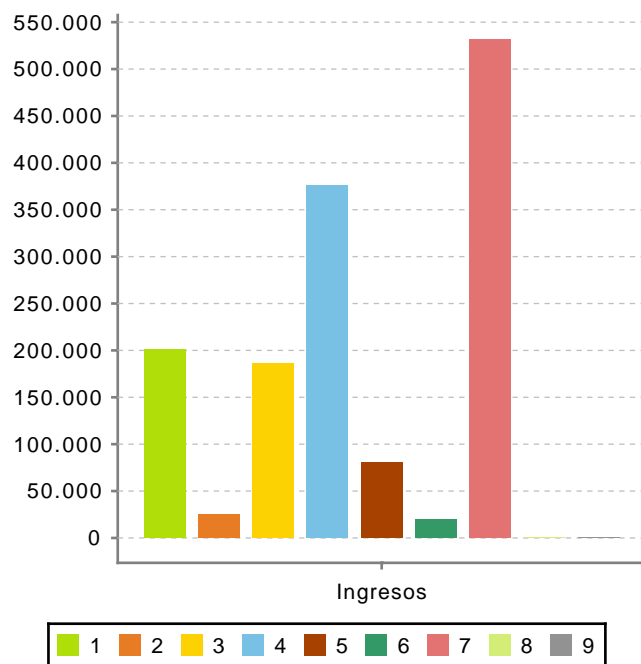
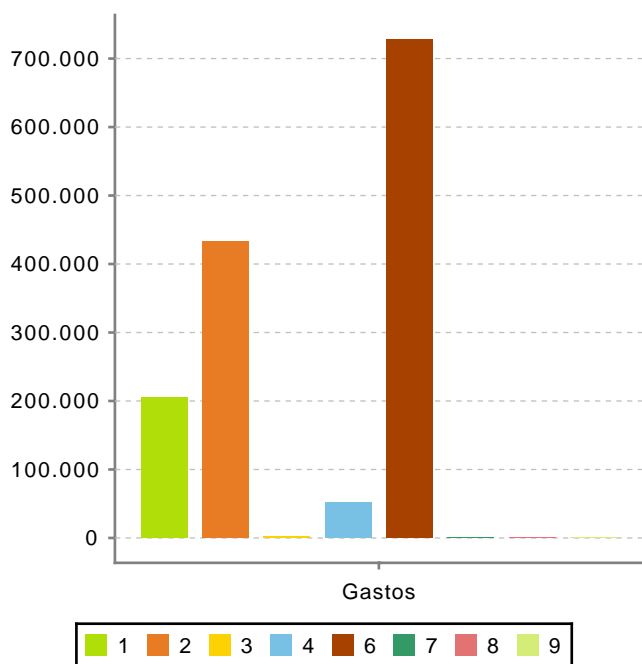

**Ahorro Bruto:** 178.151,34

**Ahorro Neto:** 176.151,34

**Índice endeudamiento:** 0,23%

**Inversiones realizadas/hb.:** 2.286,86