

DATOS ECONÓMICOS DE LAS ENTIDADES LOCALES DE LA RIOJA

Entidad local: Santa Eulalia Bajera

Nº de habitantes: 117

PRESUPUESTO INICIAL DEL EJERCICIO 2024

GASTOS

CAPÍTULOS	CRÉDITOS	(%)
Gastos de Personal	58.190,00	21,97%
Gastos en bienes corrientes	88.200,00	33,30%
Gastos Financieros	500,00	0,19%
Transferencias Corrientes	8.000,00	3,02%
TOTAL OP. CORRIENTES	154.890,00	58,47%
Inversiones Reales	110.000,00	41,53%
Transferencias de Capital	0,00	0,00%
Activos Financieros	0,00	0,00%
Pasivos Financieros	0,00	0,00%
TOTAL OP. CAPITAL	110.000,00	41,53%
TOTAL GASTOS	264.890,00	100,00%

INGRESOS

CAPÍTULOS	PREVISIONES	(%)
Impuestos Directos	42.400,00	16,01%
Impuestos Indirectos	6.000,00	2,27%
Tasas y Otros Ingresos	45.390,00	17,14%
Transferencias Corrientes	56.500,00	21,33%
Ingresos Patrimoniales	15.100,00	5,70%
TOTAL OP. CORRIENTES	165.390,00	62,44%
Enaj. Inversiones reales	0,00	0,00%
Transferencias de Capital	99.500,00	37,56%
Activos Financieros	0,00	0,00%
Pasivos Financieros	0,00	0,00%
TOTAL OP. CAPITAL	99.500,00	37,56%
TOTAL INGRESOS	264.890,00	100,00%

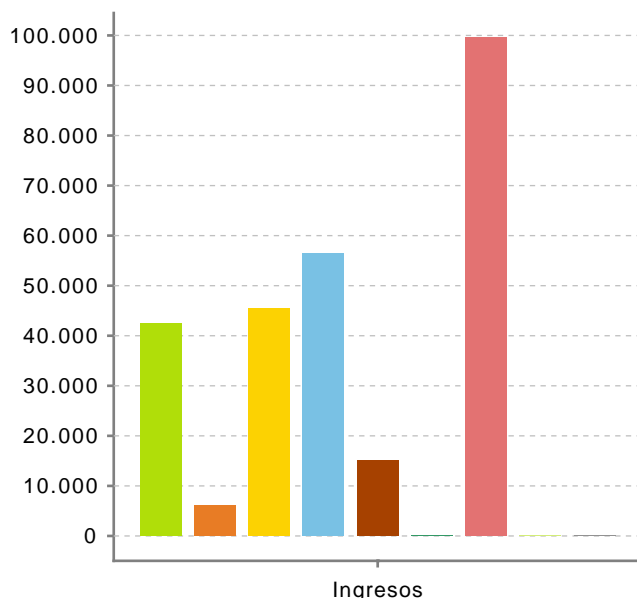
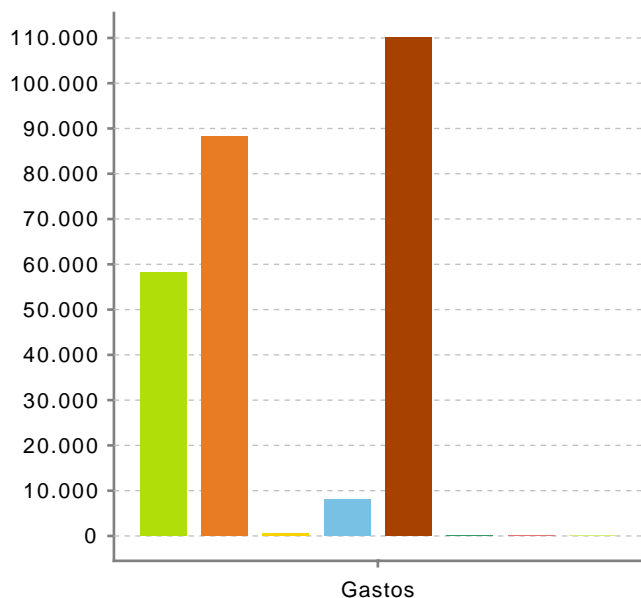

Ahorro Bruto: 11.000,00

Ahorro Neto: 10.500,00

Índice endeudamiento: 0,30%

Inversiones realizadas/hb.: 940,17