

DATOS ECONÓMICOS DE LAS ENTIDADES LOCALES DE LA RIOJA

Entidad local: Nalda

Nº de habitantes: 1329

PRESUPUESTO INICIAL DEL EJERCICIO 2024

GASTOS

CAPÍTULOS	CRÉDITOS	(%)
Gastos de Personal	311.000,00	16,03%
Gastos en bienes corrientes	995.500,00	51,31%
Gastos Financieros	7.500,00	0,39%
Transferencias Corrientes	22.500,00	1,16%
TOTAL OP. CORRIENTES	1.336.500,00	68,89%
Inversiones Reales	534.500,00	27,55%
Transferencias de Capital	25.000,00	1,29%
Activos Financieros	0,00	0,00%
Pasivos Financieros	44.000,00	2,27%
TOTAL OP. CAPITAL	603.500,00	31,11%
TOTAL GASTOS	1.940.000,00	100,00%

INGRESOS

CAPÍTULOS	PREVISIONES	(%)
Impuestos Directos	835.000,00	43,04%
Impuestos Indirectos	50.000,00	2,58%
Tasas y Otros Ingresos	174.800,00	9,01%
Transferencias Corrientes	400.000,00	20,62%
Ingresos Patrimoniales	20.000,00	1,03%
TOTAL OP. CORRIENTES	1.479.800,00	76,28%
Enaj. Inversiones reales	200,00	0,01%
Transferencias de Capital	460.000,00	23,71%
Activos Financieros	0,00	0,00%
Pasivos Financieros	0,00	0,00%
TOTAL OP. CAPITAL	460.200,00	23,72%
TOTAL INGRESOS	1.940.000,00	100,00%

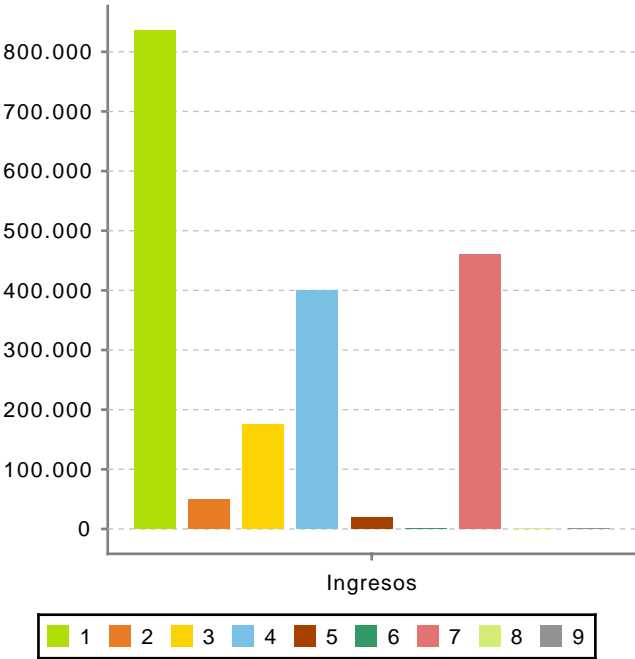
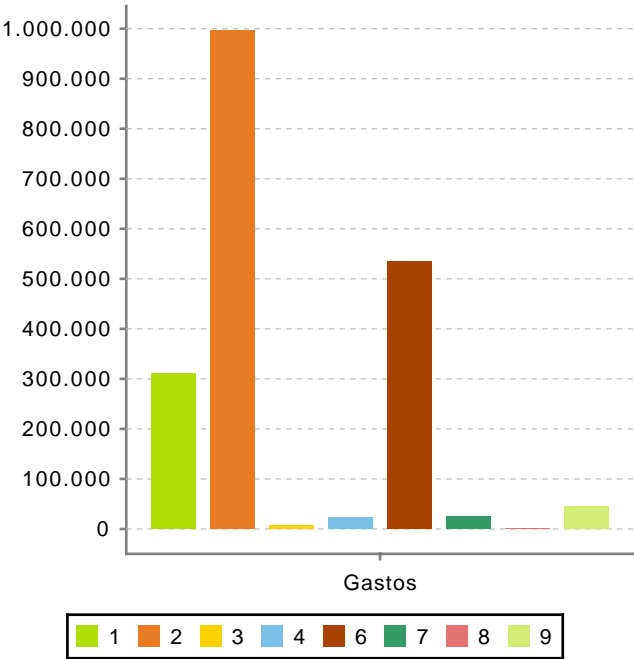

Ahorro Bruto:	150.800,00
Ahorro Neto:	99.300,00

Índice endeudamiento:	3,48%
Inversiones realizadas/hb.:	402,18