

DATOS ECONÓMICOS DE LAS ENTIDADES LOCALES DE LA RIOJA

Entidad local: Corporales

Nº de habitantes: 38

PRESUPUESTO INICIAL DEL EJERCICIO 2024

GASTOS

| CAPÍTULOS | CRÉDITOS | (%) |
|-----------------------------|-------------------|----------------|
| Gastos de Personal | 29.100,00 | 21,16% |
| Gastos en bienes corrientes | 29.600,00 | 21,53% |
| Gastos Financieros | 500,00 | 0,36% |
| Transferencias Corrientes | 17.800,00 | 12,95% |
| | | |
| TOTAL OP. CORRIENTES | 77.000,00 | 56,00% |
| Inversiones Reales | 60.500,00 | 44,00% |
| Transferencias de Capital | 0,00 | 0,00% |
| Activos Financieros | 0,00 | 0,00% |
| Pasivos Financieros | 0,00 | 0,00% |
| TOTAL OP. CAPITAL | 60.500,00 | 44,00% |
| TOTAL GASTOS | 137.500,00 | 100,00% |

INGRESOS

| CAPÍTULOS | PREVISIONES | (%) |
|-----------------------------|-------------------|----------------|
| Impuestos Directos | 16.000,00 | 11,64% |
| Impuestos Indirectos | 0,00 | 0,00% |
| Tasas y Otros Ingresos | 15.700,00 | 11,42% |
| Transferencias Corrientes | 39.800,00 | 28,95% |
| Ingresos Patrimoniales | 32.000,00 | 23,27% |
| TOTAL OP. CORRIENTES | 103.500,00 | 75,27% |
| Enaj. Inversiones reales | 0,00 | 0,00% |
| Transferencias de Capital | 34.000,00 | 24,73% |
| Activos Financieros | 0,00 | 0,00% |
| Pasivos Financieros | 0,00 | 0,00% |
| TOTAL OP. CAPITAL | 34.000,00 | 24,73% |
| TOTAL INGRESOS | 137.500,00 | 100,00% |

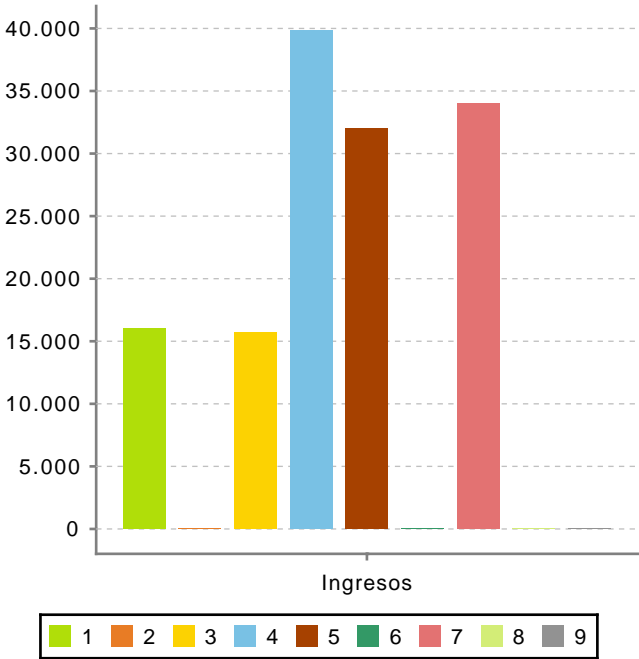
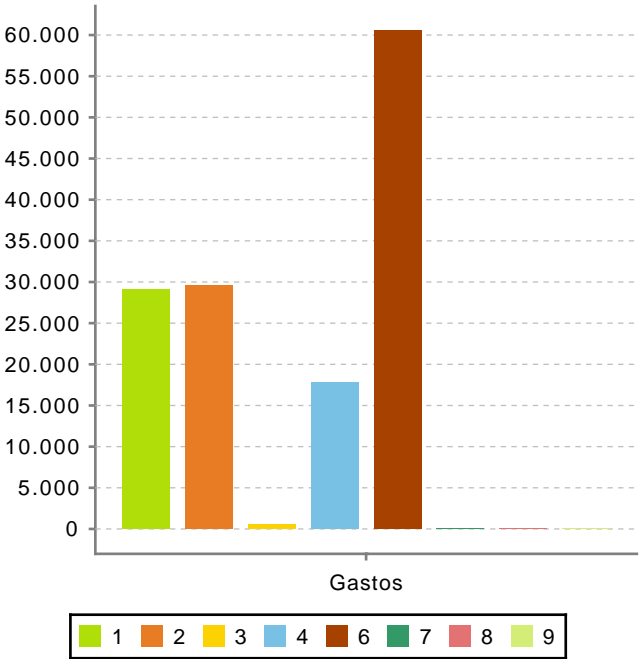

Ahorro Bruto:

27.000,00

Ahorro Neto:

26.500,00

Índice endeudamiento:

0,48%

Inversiones realizadas/hb.:

1.592,11