

DATOS ECONÓMICOS DE LAS ENTIDADES LOCALES DE LA RIOJA

Entidad local: Bobadilla

Nº de habitantes: 97

PRESUPUESTO INICIAL DEL EJERCICIO 2024

GASTOS

CAPÍTULOS	CRÉDITOS	(%)
Gastos de Personal	45.179,00	11,07%
Gastos en bienes corrientes	114.602,00	28,09%
Gastos Financieros	0,00	0,00%
Transferencias Corrientes	16.244,00	3,98%
TOTAL OP. CORRIENTES	176.025,00	43,14%
Inversiones Reales	232.000,00	56,86%
Transferencias de Capital	0,00	0,00%
Activos Financieros	0,00	0,00%
Pasivos Financieros	0,00	0,00%
TOTAL OP. CAPITAL	232.000,00	56,86%
TOTAL GASTOS	408.025,00	100,00%

INGRESOS

CAPÍTULOS	PREVISIONES	(%)
Impuestos Directos	48.000,00	11,76%
Impuestos Indirectos	7.000,00	1,72%
Tasas y Otros Ingresos	39.285,00	9,63%
Transferencias Corrientes	84.784,00	20,78%
Ingresos Patrimoniales	5.455,00	1,34%
TOTAL OP. CORRIENTES	184.524,00	45,22%
Enaj. Inversiones reales	0,00	0,00%
Transferencias de Capital	223.501,00	54,78%
Activos Financieros	0,00	0,00%
Pasivos Financieros	0,00	0,00%
TOTAL OP. CAPITAL	223.501,00	54,78%
TOTAL INGRESOS	408.025,00	100,00%

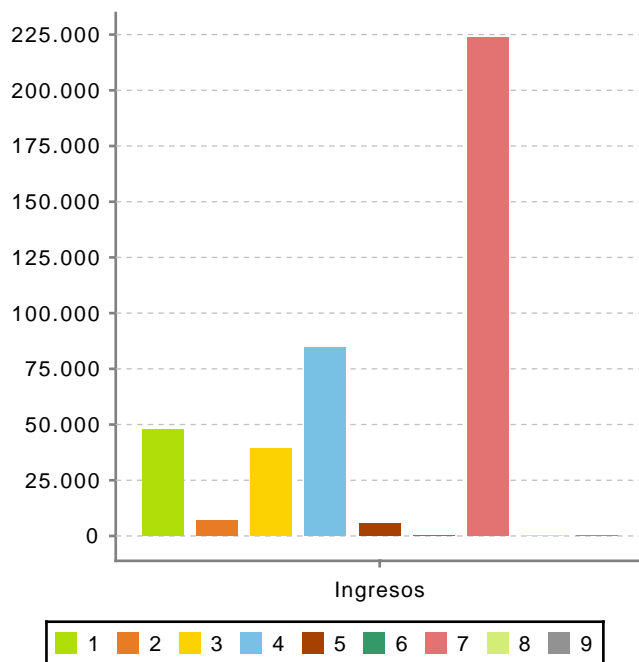
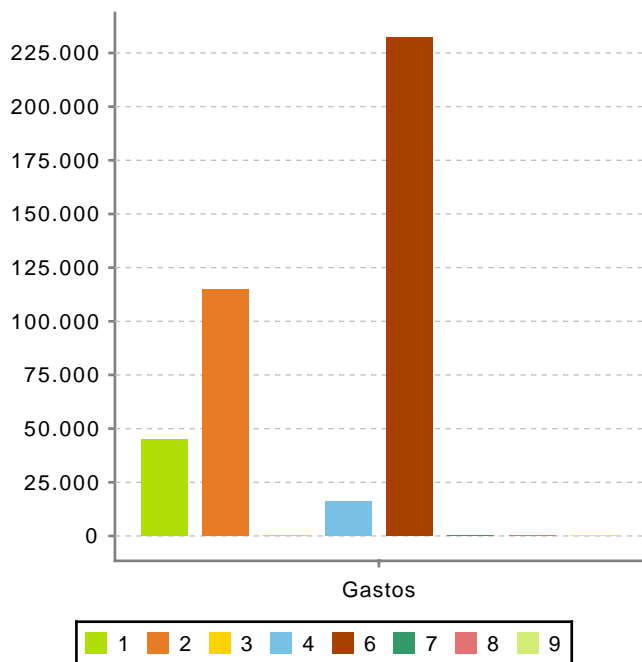

Ahorro Bruto: 8.499,00

Ahorro Neto: 8.499,00

Índice endeudamiento: 0,00%

Inversiones realizadas/hb.: 2.391,75