

DATOS ECONÓMICOS DE LAS ENTIDADES LOCALES DE LA RIOJA

Entidad local: Cirueña

Nº de habitantes: 198

PRESUPUESTO INICIAL DEL EJERCICIO 2024

GASTOS

CAPÍTULOS	CRÉDITOS	(%)
Gastos de Personal	196.400,00	23,37%
Gastos en bienes corrientes	329.032,82	39,15%
Gastos Financieros	0,00	0,00%
Transferencias Corrientes	3.660,00	0,44%
TOTAL OP. CORRIENTES	529.092,82	62,95%
Inversiones Reales	311.367,18	37,05%
Transferencias de Capital	0,00	0,00%
Activos Financieros	0,00	0,00%
Pasivos Financieros	0,00	0,00%
TOTAL OP. CAPITAL	311.367,18	37,05%
TOTAL GASTOS	840.460,00	100,00%

INGRESOS

CAPÍTULOS	PREVISIONES	(%)
Impuestos Directos	181.000,00	21,54%
Impuestos Indirectos	10.000,00	1,19%
Tasas y Otros Ingresos	186.300,00	22,17%
Transferencias Corrientes	83.200,00	9,90%
Ingresos Patrimoniales	45.500,00	5,41%
TOTAL OP. CORRIENTES	506.000,00	60,21%
Enaj. Inversiones reales	0,00	0,00%
Transferencias de Capital	334.460,00	39,79%
Activos Financieros	0,00	0,00%
Pasivos Financieros	0,00	0,00%
TOTAL OP. CAPITAL	334.460,00	39,79%
TOTAL INGRESOS	840.460,00	100,00%

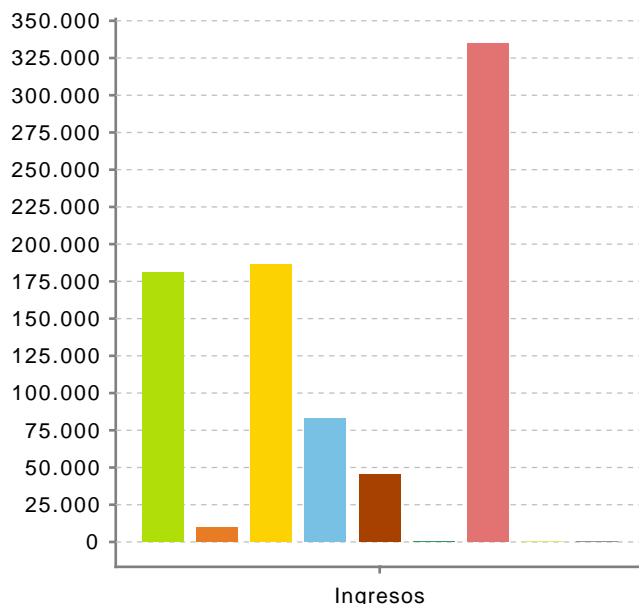
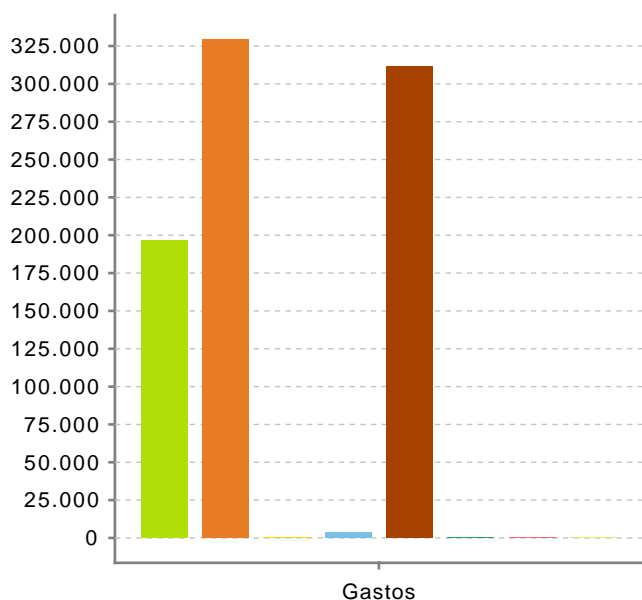

Ahorro Bruto: -23.092,82

Ahorro Neto: -23.092,82

Índice endeudamiento: 0,00%

Inversiones realizadas/hb.: 1.572,56