

# DATOS ECONÓMICOS DE LAS ENTIDADES LOCALES DE LA RIOJA

Entidad local: Tirgo

Nº de habitantes: 171

## PRESUPUESTO INICIAL DEL EJERCICIO 2024

### GASTOS

CAPÍTULOS	CRÉDITOS	(%)
Gastos de Personal	110.000,00	17,32%
Gastos en bienes corrientes	206.485,86	32,52%
Gastos Financieros	1.200,00	0,19%
Transferencias Corrientes	60.666,52	9,55%
<b>TOTAL OP. CORRIENTES</b>	<b>378.352,38</b>	<b>59,58%</b>
Inversiones Reales	236.647,62	37,27%
Transferencias de Capital	0,00	0,00%
Activos Financieros	0,00	0,00%
Pasivos Financieros	20.000,00	3,15%
<b>TOTAL OP. CAPITAL</b>	<b>256.647,62</b>	<b>40,42%</b>
<b>TOTAL GASTOS</b>	<b>635.000,00</b>	<b>100,00%</b>

### INGRESOS

CAPÍTULOS	PREVISIONES	(%)
Impuestos Directos	125.900,00	19,83%
Impuestos Indirectos	8.000,00	1,26%
Tasas y Otros Ingresos	95.519,00	15,04%
Transferencias Corrientes	58.700,00	9,24%
Ingresos Patrimoniales	37.646,00	5,93%
<b>TOTAL OP. CORRIENTES</b>	<b>325.765,00</b>	<b>51,30%</b>
Enaj. Inversiones reales	164.687,38	25,94%
Transferencias de Capital	144.547,62	22,76%
Activos Financieros	0,00	0,00%
Pasivos Financieros	0,00	0,00%
<b>TOTAL OP. CAPITAL</b>	<b>309.235,00</b>	<b>48,70%</b>
<b>TOTAL INGRESOS</b>	<b>635.000,00</b>	<b>100,00%</b>

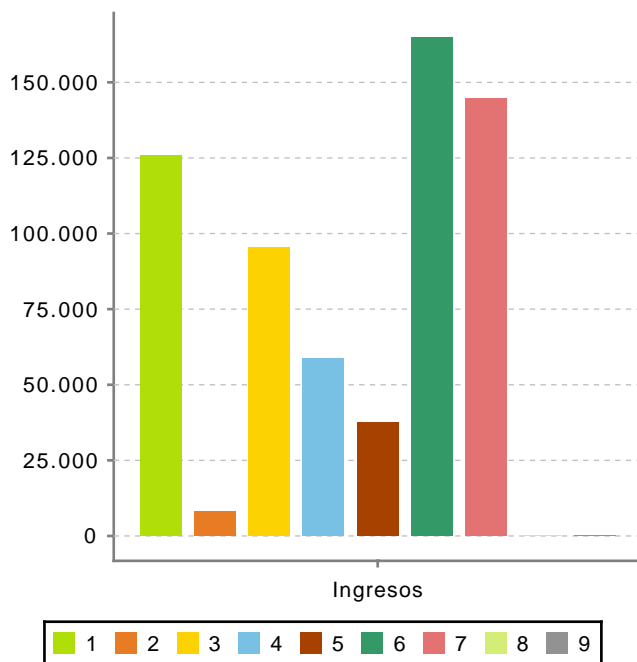
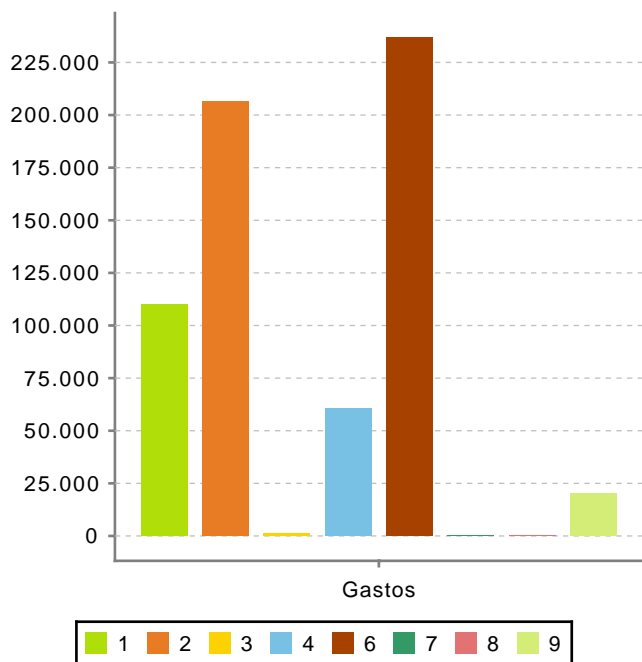

**Ahorro Bruto:** -51.387,38

**Ahorro Neto:** -72.587,38

**Índice endeudamiento:** 6,51%

**Inversiones realizadas/hb.:** 1.383,90