

DATOS ECONÓMICOS DE LAS ENTIDADES LOCALES DE LA RIOJA

Entidad local: Muro en Cameros

Nº de habitantes: 40

PRESUPUESTO INICIAL DEL EJERCICIO 2024

GASTOS

CAPÍTULOS	CRÉDITOS	(%)
Gastos de Personal	23.500,00	15,49%
Gastos en bienes corrientes	46.000,00	30,33%
Gastos Financieros	1.000,00	0,66%
Transferencias Corrientes	5.600,00	3,69%
TOTAL OP. CORRIENTES	76.100,00	50,17%
Inversiones Reales	70.487,50	46,47%
Transferencias de Capital	5.100,00	3,36%
Activos Financieros	0,00	0,00%
Pasivos Financieros	0,00	0,00%
TOTAL OP. CAPITAL	75.587,50	49,83%
TOTAL GASTOS	151.687,50	100,00%

INGRESOS

CAPÍTULOS	PREVISIONES	(%)
Impuestos Directos	10.200,00	6,72%
Impuestos Indirectos	700,00	0,46%
Tasas y Otros Ingresos	7.000,00	4,61%
Transferencias Corrientes	38.500,00	25,38%
Ingresos Patrimoniales	19.700,00	12,99%
TOTAL OP. CORRIENTES	76.100,00	50,17%
Enaj. Inversiones reales	0,00	0,00%
Transferencias de Capital	75.587,50	49,83%
Activos Financieros	0,00	0,00%
Pasivos Financieros	0,00	0,00%
TOTAL OP. CAPITAL	75.587,50	49,83%
TOTAL INGRESOS	151.687,50	100,00%

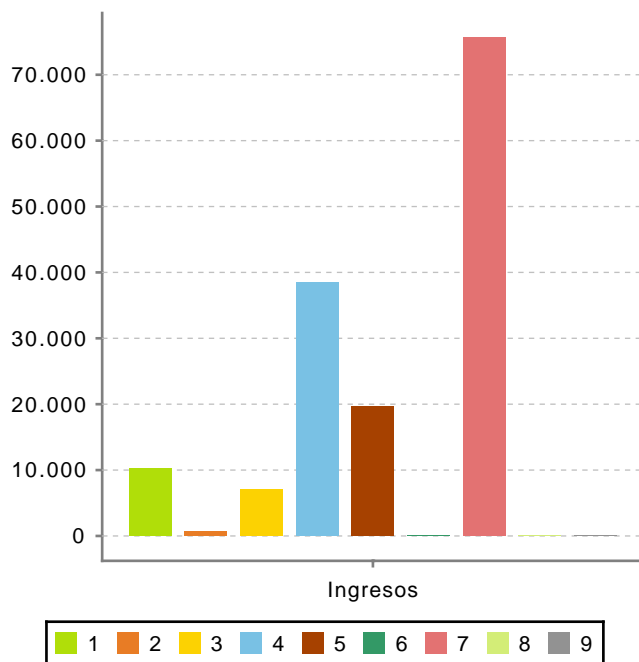
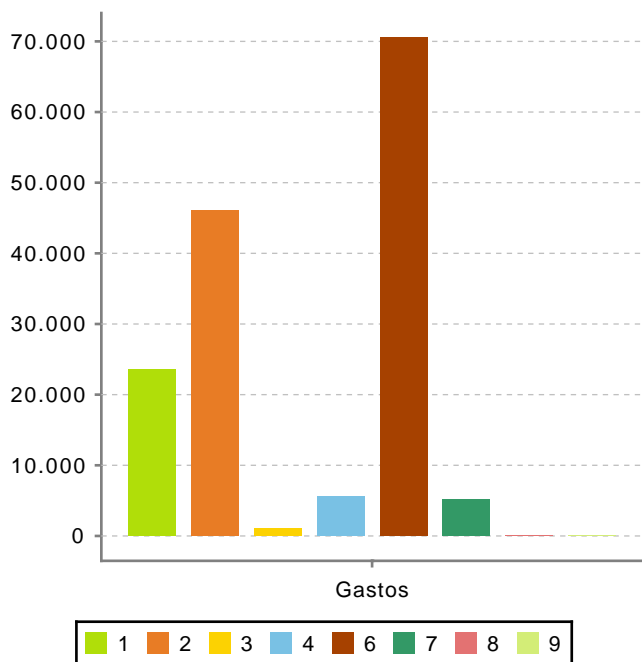

Ahorro Bruto: 1.000,00

Ahorro Neto: 0,00

Índice endeudamiento: 1,31%

Inversiones realizadas/hb.: 1.762,19