

DATOS ECONÓMICOS DE LAS ENTIDADES LOCALES DE LA RIOJA

Entidad local: Gallinero de Cameros

Nº de habitantes: 17

PRESUPUESTO INICIAL DEL EJERCICIO 2024

GASTOS

CAPÍTULOS	CRÉDITOS	(%)
Gastos de Personal	6.000,00	4,30%
Gastos en bienes corrientes	30.700,00	22,01%
Gastos Financieros	200,00	0,14%
Transferencias Corrientes	10.000,00	7,17%
TOTAL OP. CORRIENTES	46.900,00	33,62%
Inversiones Reales	92.600,00	66,38%
Transferencias de Capital	0,00	0,00%
Activos Financieros	0,00	0,00%
Pasivos Financieros	0,00	0,00%
TOTAL OP. CAPITAL	92.600,00	66,38%
TOTAL GASTOS	139.500,00	100,00%

INGRESOS

CAPÍTULOS	PREVISIONES	(%)
Impuestos Directos	10.100,00	7,24%
Impuestos Indirectos	500,00	0,36%
Tasas y Otros Ingresos	8.300,00	5,95%
Transferencias Corrientes	23.500,00	16,85%
Ingresos Patrimoniales	12.100,00	8,67%
TOTAL OP. CORRIENTES	54.500,00	39,07%
Enaj. Inversiones reales	0,00	0,00%
Transferencias de Capital	85.000,00	60,93%
Activos Financieros	0,00	0,00%
Pasivos Financieros	0,00	0,00%
TOTAL OP. CAPITAL	85.000,00	60,93%
TOTAL INGRESOS	139.500,00	100,00%

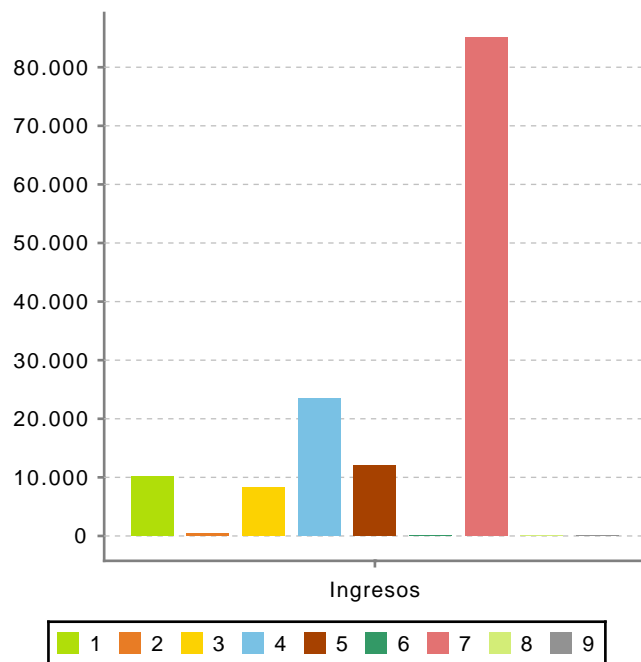
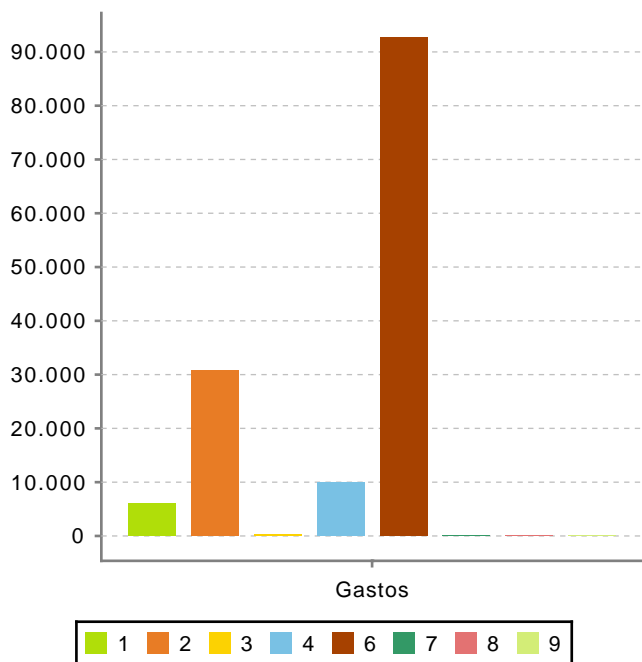

Ahorro Bruto: 7.800,00

Ahorro Neto: 7.600,00

Índice endeudamiento: 0,37%

Inversiones realizadas/hb.: 5.447,06