

DATOS ECONÓMICOS DE LAS ENTIDADES LOCALES DE LA RIOJA

Entidad local: Santa Eulalia Baja

Nº de habitantes: 111

PRESUPUESTO INICIAL DEL EJERCICIO 2023

GASTOS

CAPÍTULOS	CRÉDITOS	(%)
Gastos de Personal	57.350,00	24,86%
Gastos en bienes corrientes	85.780,00	37,18%
Gastos Financieros	500,00	0,22%
Transferencias Corrientes	8.000,00	3,47%
TOTAL OP. CORRIENTES	151.630,00	65,72%
Inversiones Reales	79.100,00	34,28%
Transferencias de Capital	0,00	0,00%
Activos Financieros	0,00	0,00%
Pasivos Financieros	0,00	0,00%
TOTAL OP. CAPITAL	79.100,00	34,28%
TOTAL GASTOS	230.730,00	100,00%

INGRESOS

CAPÍTULOS	PREVISIONES	(%)
Impuestos Directos	40.400,00	17,56%
Impuestos Indirectos	3.000,00	1,30%
Tasas y Otros Ingresos	39.730,00	17,26%
Transferencias Corrientes	53.900,00	23,42%
Ingresos Patrimoniales	15.100,00	6,56%
TOTAL OP. CORRIENTES	152.130,00	66,11%
Enaj. Inversiones reales	0,00	0,00%
Transferencias de Capital	78.000,00	33,89%
Activos Financieros	0,00	0,00%
Pasivos Financieros	0,00	0,00%
TOTAL OP. CAPITAL	78.000,00	33,89%
TOTAL INGRESOS	230.130,00	100,00%

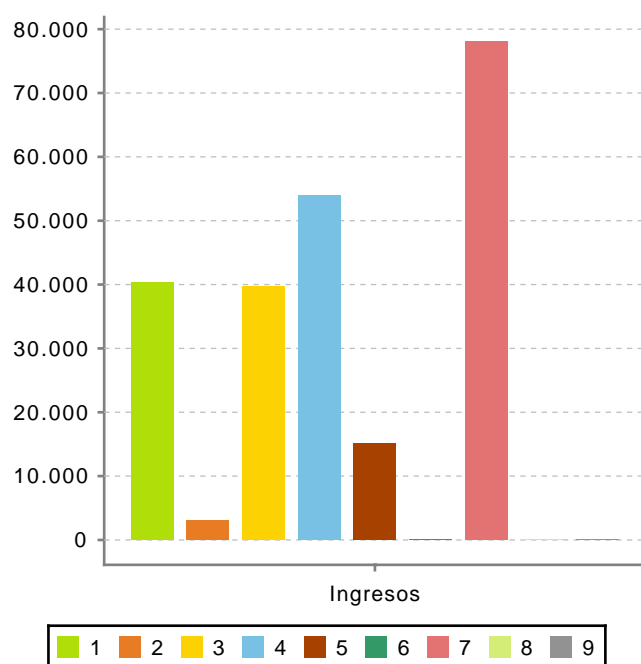
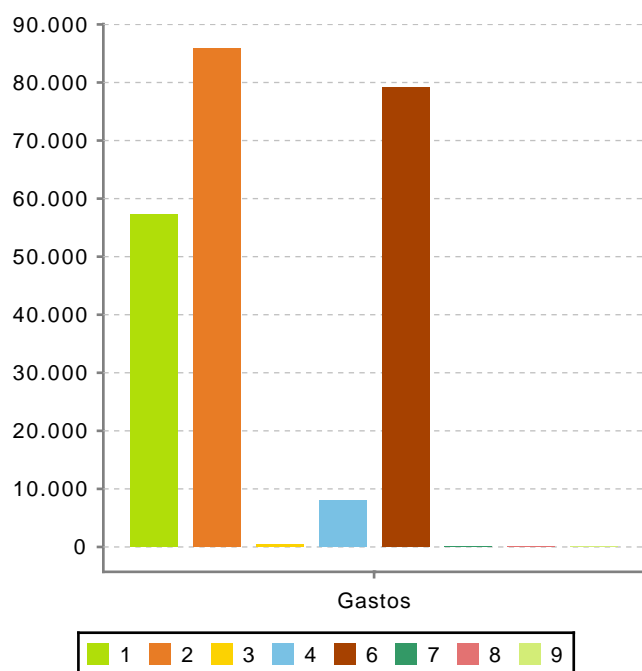

Ahorro Bruto: 1.000,00

Ahorro Neto: 500,00

Índice endeudamiento: 0,33%

Inversiones realizadas/hb.: 712,61