

DATOS ECONÓMICOS DE LAS ENTIDADES LOCALES DE LA RIOJA

Entidad local: Soto en Cameros

Nº de habitantes: 81

PRESUPUESTO INICIAL DEL EJERCICIO 2023

GASTOS

CAPÍTULOS	CRÉDITOS	(%)
Gastos de Personal	48.400,00	8,03%
Gastos en bienes corrientes	181.300,00	30,07%
Gastos Financieros	3.000,00	0,50%
Transferencias Corrientes	0,00	0,00%
TOTAL OP. CORRIENTES	232.700,00	38,59%
Inversiones Reales	350.300,00	58,09%
Transferencias de Capital	10.000,00	1,66%
Activos Financieros	0,00	0,00%
Pasivos Financieros	10.000,00	1,66%
TOTAL OP. CAPITAL	370.300,00	61,41%
TOTAL GASTOS	603.000,00	100,00%

INGRESOS

CAPÍTULOS	PREVISIONES	(%)
Impuestos Directos	68.500,00	11,36%
Impuestos Indirectos	0,00	0,00%
Tasas y Otros Ingresos	49.300,00	8,18%
Transferencias Corrientes	80.800,00	13,40%
Ingresos Patrimoniales	50.100,00	8,31%
TOTAL OP. CORRIENTES	248.700,00	41,24%
Enaj. Inversiones reales	3.000,00	0,50%
Transferencias de Capital	351.300,00	58,26%
Activos Financieros	0,00	0,00%
Pasivos Financieros	0,00	0,00%
TOTAL OP. CAPITAL	354.300,00	58,76%
TOTAL INGRESOS	603.000,00	100,00%

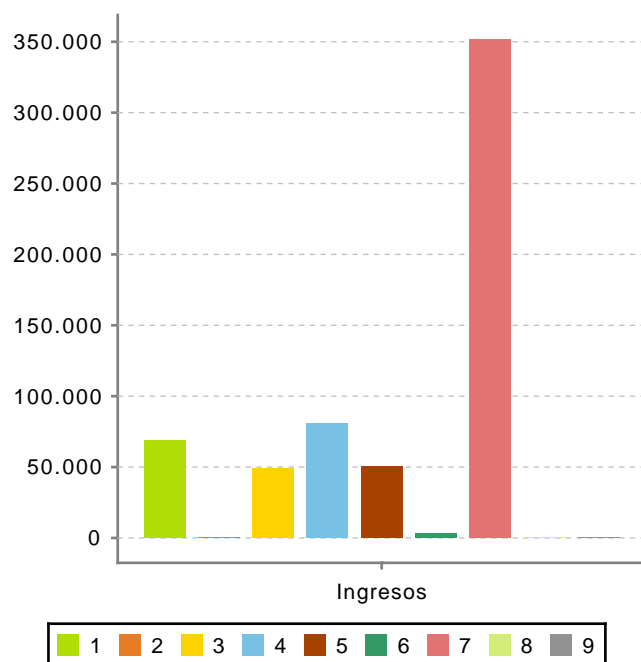
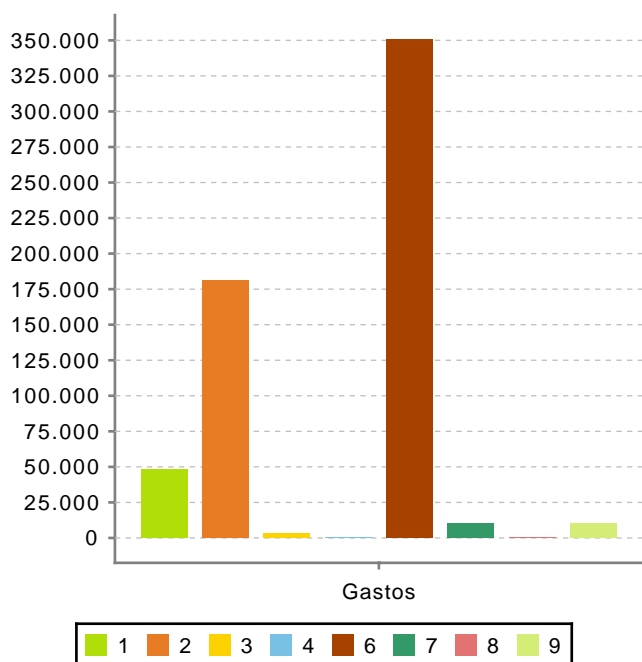

Ahorro Bruto: 19.000,00

Ahorro Neto: 6.000,00

Índice endeudamiento: 5,23%

Inversiones realizadas/hb.: 4.324,69