

DATOS ECONÓMICOS DE LAS ENTIDADES LOCALES DE LA RIOJA

Entidad local: San Román de Cameros

Nº de habitantes: 126

PRESUPUESTO INICIAL DEL EJERCICIO 2023

GASTOS

CAPÍTULOS	CRÉDITOS	(%)
Gastos de Personal	91.800,00	17,19%
Gastos en bienes corrientes	171.200,00	32,06%
Gastos Financieros	500,00	0,09%
Transferencias Corrientes	14.500,00	2,72%
TOTAL OP. CORRIENTES	278.000,00	52,06%
Inversiones Reales	256.000,00	47,94%
Transferencias de Capital	0,00	0,00%
Activos Financieros	0,00	0,00%
Pasivos Financieros	0,00	0,00%
TOTAL OP. CAPITAL	256.000,00	47,94%
TOTAL GASTOS	534.000,00	100,00%

INGRESOS

CAPÍTULOS	PREVISIONES	(%)
Impuestos Directos	59.000,00	11,05%
Impuestos Indirectos	0,00	0,00%
Tasas y Otros Ingresos	58.200,00	10,90%
Transferencias Corrientes	87.800,00	16,44%
Ingresos Patrimoniales	69.600,00	13,03%
TOTAL OP. CORRIENTES	274.600,00	51,42%
Enaj. Inversiones reales	0,00	0,00%
Transferencias de Capital	259.400,00	48,58%
Activos Financieros	0,00	0,00%
Pasivos Financieros	0,00	0,00%
TOTAL OP. CAPITAL	259.400,00	48,58%
TOTAL INGRESOS	534.000,00	100,00%

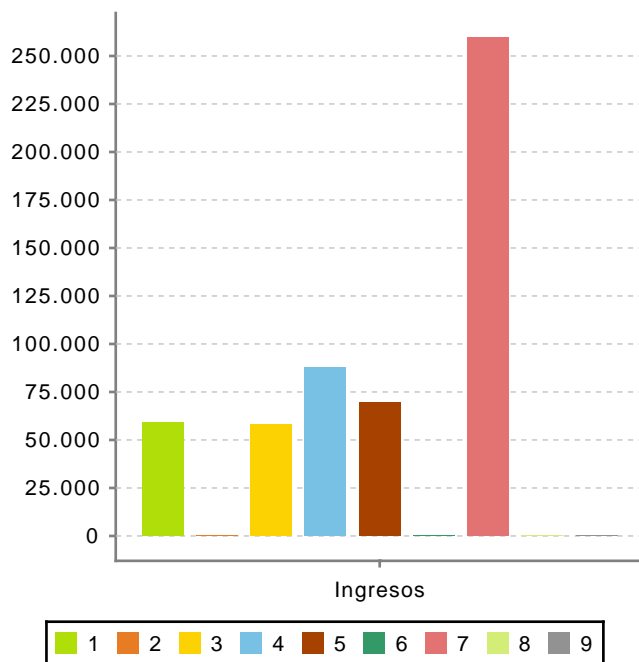
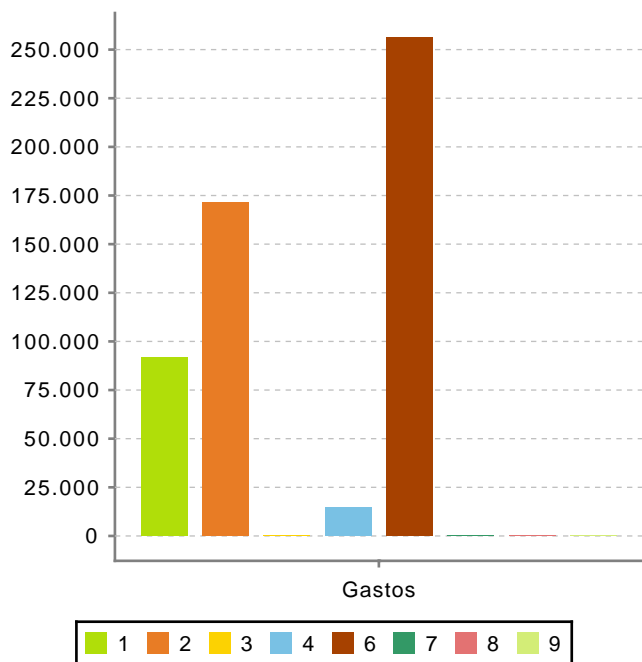

Ahorro Bruto: -2.900,00

Ahorro Neto: -3.400,00

Índice endeudamiento: 0,18%

Inversiones realizadas/hb.: 2.031,75