

DATOS ECONÓMICOS DE LAS ENTIDADES LOCALES DE LA RIOJA

Entidad local: Robres del Castillo

Nº de habitantes: 26

PRESUPUESTO INICIAL DEL EJERCICIO 2023

GASTOS

| CAPÍTULOS | CRÉDITOS | (%) |
|-----------------------------|-------------------|----------------|
| Gastos de Personal | 39.000,00 | 9,35% |
| Gastos en bienes corrientes | 91.200,00 | 21,85% |
| Gastos Financieros | 1.000,00 | 0,24% |
| Transferencias Corrientes | 24.100,00 | 5,78% |
| | | |
| TOTAL OP. CORRIENTES | 155.300,00 | 37,22% |
| Inversiones Reales | 262.000,00 | 62,78% |
| Transferencias de Capital | 0,00 | 0,00% |
| Activos Financieros | 0,00 | 0,00% |
| Pasivos Financieros | 0,00 | 0,00% |
| TOTAL OP. CAPITAL | 262.000,00 | 62,78% |
| TOTAL GASTOS | 417.300,00 | 100,00% |

INGRESOS

| CAPÍTULOS | PREVISIONES | (%) |
|-----------------------------|-------------------|----------------|
| Impuestos Directos | 83.000,00 | 19,89% |
| Impuestos Indirectos | 2.000,00 | 0,48% |
| Tasas y Otros Ingresos | 20.304,20 | 4,87% |
| Transferencias Corrientes | 12.500,00 | 3,00% |
| Ingresos Patrimoniales | 78.500,00 | 18,81% |
| TOTAL OP. CORRIENTES | 196.304,20 | 47,04% |
| Enaj. Inversiones reales | 3.000,00 | 0,72% |
| Transferencias de Capital | 217.995,80 | 52,24% |
| Activos Financieros | 0,00 | 0,00% |
| Pasivos Financieros | 0,00 | 0,00% |
| TOTAL OP. CAPITAL | 220.995,80 | 52,96% |
| TOTAL INGRESOS | 417.300,00 | 100,00% |

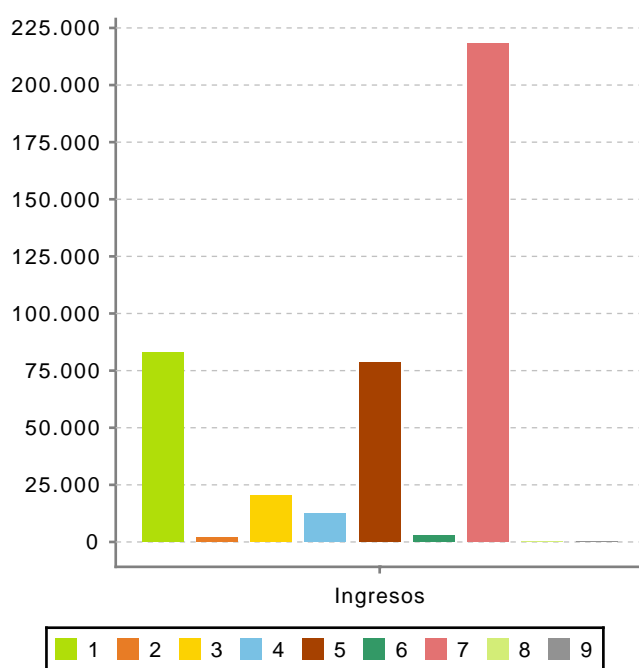
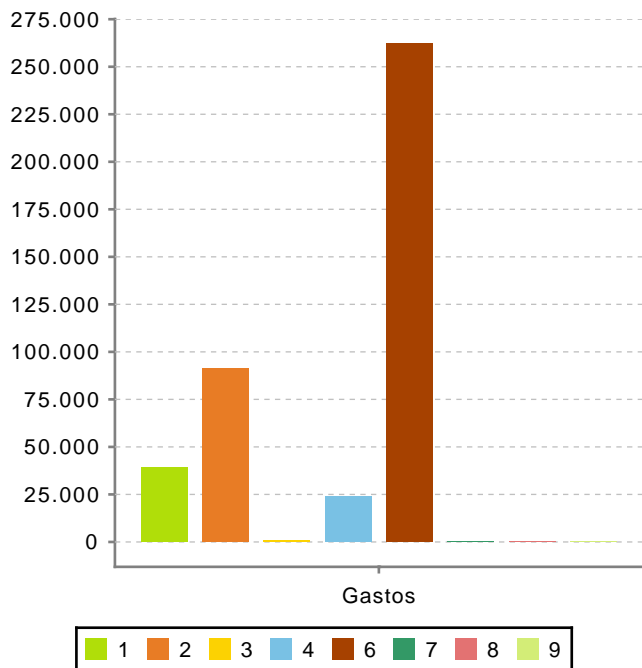

Ahorro Bruto: 42.004,20

Ahorro Neto: 41.004,20

Índice endeudamiento: 0,51%

Inversiones realizadas/hb.: 10.076,92