

# DATOS ECONÓMICOS DE LAS ENTIDADES LOCALES DE LA RIOJA

Entidad local: Corera

Nº de habitantes: 286

## PRESUPUESTO INICIAL DEL EJERCICIO 2023

### GASTOS

CAPÍTULOS	CRÉDITOS	(%)
Gastos de Personal	82.080,00	19,24%
Gastos en bienes corrientes	137.285,00	32,18%
Gastos Financieros	250,00	0,06%
Transferencias Corrientes	51.850,00	12,16%
<b>TOTAL OP. CORRIENTES</b>	<b>271.465,00</b>	<b>63,64%</b>
Inversiones Reales	155.100,00	36,36%
Transferencias de Capital	0,00	0,00%
Activos Financieros	0,00	0,00%
Pasivos Financieros	0,00	0,00%
<b>TOTAL OP. CAPITAL</b>	<b>155.100,00</b>	<b>36,36%</b>
<b>TOTAL GASTOS</b>	<b>426.565,00</b>	<b>100,00%</b>

### INGRESOS

CAPÍTULOS	PREVISIONES	(%)
Impuestos Directos	103.000,00	24,15%
Impuestos Indirectos	15.000,00	3,52%
Tasas y Otros Ingresos	78.500,00	18,40%
Transferencias Corrientes	119.715,00	28,06%
Ingresos Patrimoniales	50,00	0,01%
<b>TOTAL OP. CORRIENTES</b>	<b>316.265,00</b>	<b>74,14%</b>
Enaj. Inversiones reales	0,00	0,00%
Transferencias de Capital	110.300,00	25,86%
Activos Financieros	0,00	0,00%
Pasivos Financieros	0,00	0,00%
<b>TOTAL OP. CAPITAL</b>	<b>110.300,00</b>	<b>25,86%</b>
<b>TOTAL INGRESOS</b>	<b>426.565,00</b>	<b>100,00%</b>

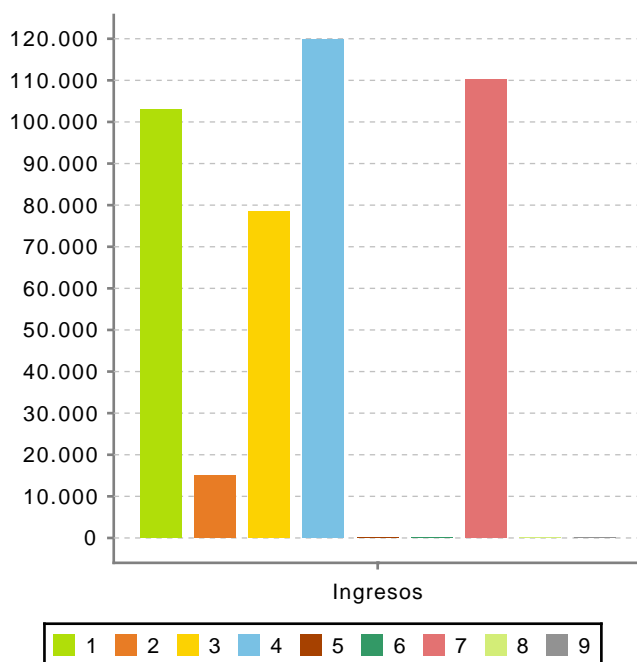
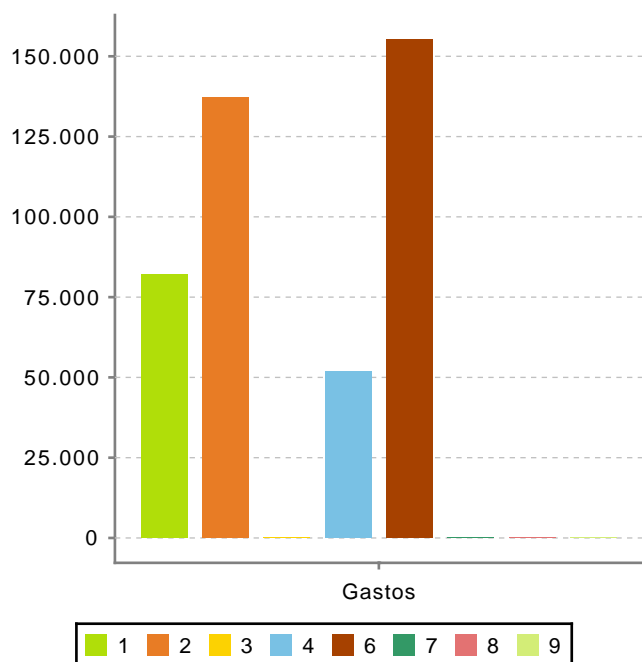

**Ahorro Bruto:** 45.050,00

**Ahorro Neto:** 44.800,00

**Índice endeudamiento:** 0,08%

**Inversiones realizadas/hb.:** 542,31