

DATOS ECONÓMICOS DE LAS ENTIDADES LOCALES DE LA RIOJA

Entidad local: Villaverde de Rioja

Nº de habitantes: 55

PRESUPUESTO INICIAL DEL EJERCICIO 2023

GASTOS

CAPÍTULOS	CRÉDITOS	(%)
Gastos de Personal	47.620,00	19,25%
Gastos en bienes corrientes	45.752,00	18,50%
Gastos Financieros	100,00	0,04%
Transferencias Corrientes	28.000,00	11,32%
TOTAL OP. CORRIENTES	121.472,00	49,11%
Inversiones Reales	125.865,00	50,89%
Transferencias de Capital	0,00	0,00%
Activos Financieros	0,00	0,00%
Pasivos Financieros	0,00	0,00%
TOTAL OP. CAPITAL	125.865,00	50,89%
TOTAL GASTOS	247.337,00	100,00%

INGRESOS

CAPÍTULOS	PREVISIONES	(%)
Impuestos Directos	22.800,00	9,22%
Impuestos Indirectos	3.500,00	1,42%
Tasas y Otros Ingresos	34.700,00	14,03%
Transferencias Corrientes	34.490,00	13,94%
Ingresos Patrimoniales	7.550,00	3,05%
TOTAL OP. CORRIENTES	103.040,00	41,66%
Enaj. Inversiones reales	0,00	0,00%
Transferencias de Capital	144.297,00	58,34%
Activos Financieros	0,00	0,00%
Pasivos Financieros	0,00	0,00%
TOTAL OP. CAPITAL	144.297,00	58,34%
TOTAL INGRESOS	247.337,00	100,00%

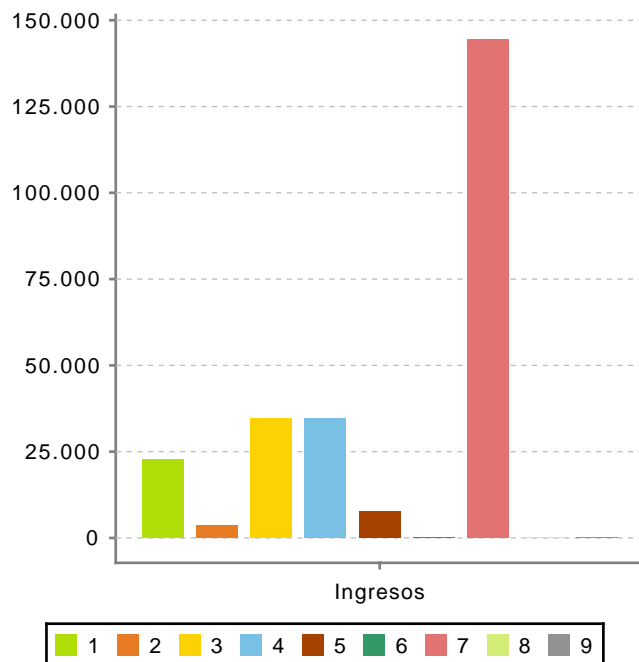
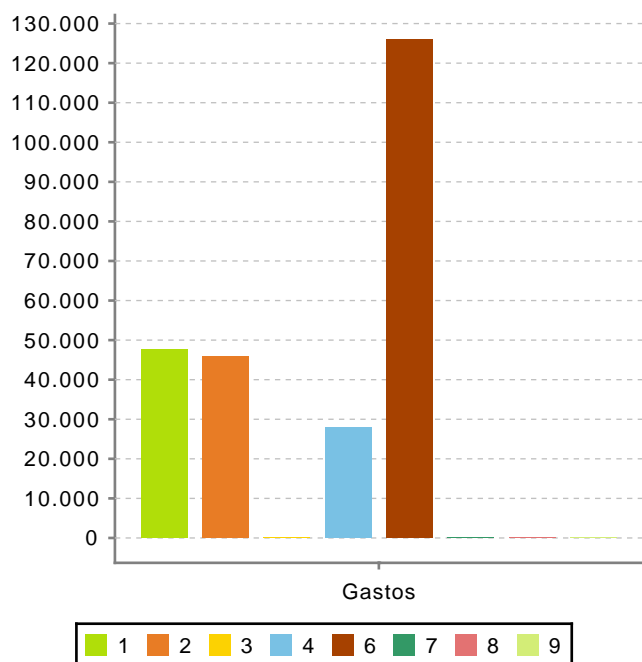

Ahorro Bruto: -18.332,00

Ahorro Neto: -18.432,00

Índice endeudamiento: 0,10%

Inversiones realizadas/hb.: 2.288,45