

DATOS ECONÓMICOS DE LAS ENTIDADES LOCALES DE LA RIOJA

Entidad local: Villar de Torre

Nº de habitantes: 162

PRESUPUESTO INICIAL DEL EJERCICIO 2023

GASTOS

CAPÍTULOS	CRÉDITOS	(%)
Gastos de Personal	76.055,00	11,38%
Gastos en bienes corrientes	236.420,00	35,38%
Gastos Financieros	1.500,00	0,22%
Transferencias Corrientes	4.750,00	0,71%
TOTAL OP. CORRIENTES	318.725,00	47,70%
Inversiones Reales	349.500,00	52,30%
Transferencias de Capital	0,00	0,00%
Activos Financieros	0,00	0,00%
Pasivos Financieros	0,00	0,00%
TOTAL OP. CAPITAL	349.500,00	52,30%
TOTAL GASTOS	668.225,00	100,00%

INGRESOS

CAPÍTULOS	PREVISIONES	(%)
Impuestos Directos	95.301,00	14,26%
Impuestos Indirectos	0,00	0,00%
Tasas y Otros Ingresos	143.374,00	21,46%
Transferencias Corrientes	80.000,00	11,97%
Ingresos Patrimoniales	71.800,00	10,74%
TOTAL OP. CORRIENTES	390.475,00	58,43%
Enaj. Inversiones reales	0,00	0,00%
Transferencias de Capital	277.750,00	41,57%
Activos Financieros	0,00	0,00%
Pasivos Financieros	0,00	0,00%
TOTAL OP. CAPITAL	277.750,00	41,57%
TOTAL INGRESOS	668.225,00	100,00%

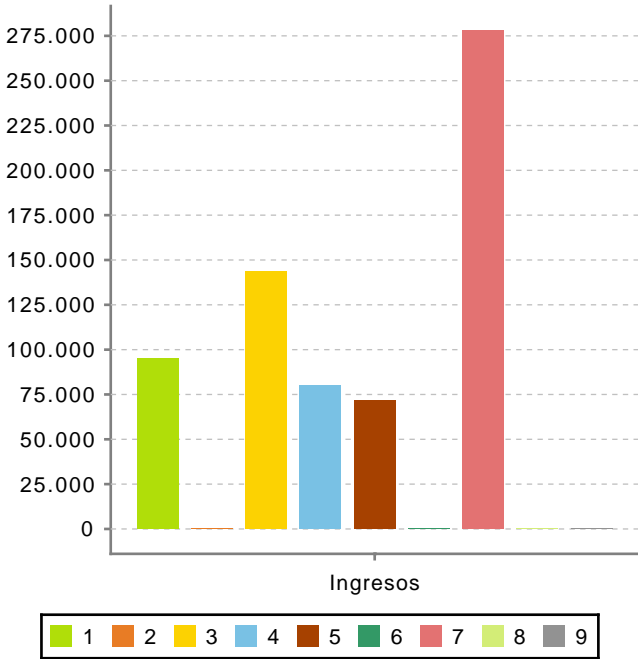
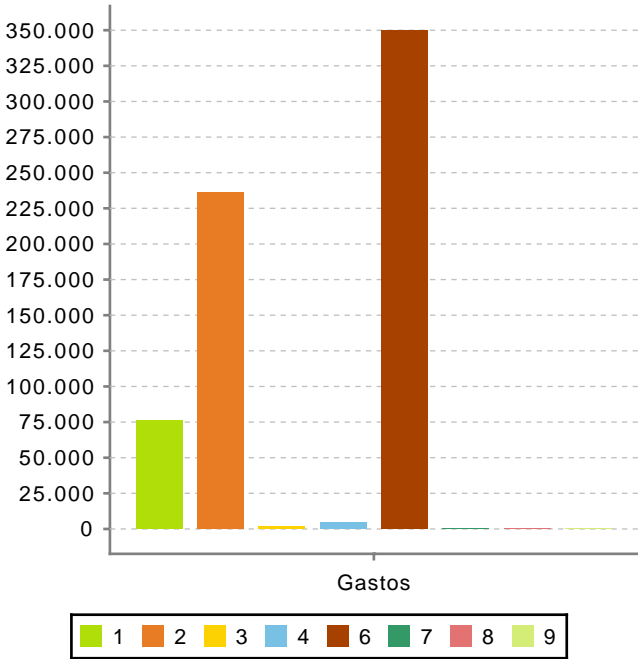

Ahorro Bruto:

73.250,00

Ahorro Neto:

71.750,00

Índice endeudamiento:

0,38%

Inversiones realizadas/hb.:

2.157,41