

# DATOS ECONÓMICOS DE LAS ENTIDADES LOCALES DE LA RIOJA

Entidad local: Torrecilla sobre Alesanco

Nº de habitantes: 48

## PRESUPUESTO INICIAL DEL EJERCICIO 2023

### GASTOS

CAPÍTULOS	CRÉDITOS	(%)
Gastos de Personal	28.100,00	18,02%
Gastos en bienes corrientes	57.400,00	36,82%
Gastos Financieros	0,00	0,00%
Transferencias Corrientes	2.000,00	1,28%
<b>TOTAL OP. CORRIENTES</b>	<b>87.500,00</b>	<b>56,13%</b>
Inversiones Reales	58.400,00	37,46%
Transferencias de Capital	10.000,00	6,41%
Activos Financieros	0,00	0,00%
Pasivos Financieros	0,00	0,00%
<b>TOTAL OP. CAPITAL</b>	<b>68.400,00</b>	<b>43,87%</b>
<b>TOTAL GASTOS</b>	<b>155.900,00</b>	<b>100,00%</b>

### INGRESOS

CAPÍTULOS	PREVISIONES	(%)
Impuestos Directos	32.500,00	20,85%
Impuestos Indirectos	1.500,00	0,96%
Tasas y Otros Ingresos	28.800,00	18,47%
Transferencias Corrientes	0,00	0,00%
Ingresos Patrimoniales	13.500,00	8,66%
<b>TOTAL OP. CORRIENTES</b>	<b>76.300,00</b>	<b>48,94%</b>
Enaj. Inversiones reales	0,00	0,00%
Transferencias de Capital	79.600,00	51,06%
Activos Financieros	0,00	0,00%
Pasivos Financieros	0,00	0,00%
<b>TOTAL OP. CAPITAL</b>	<b>79.600,00</b>	<b>51,06%</b>
<b>TOTAL INGRESOS</b>	<b>155.900,00</b>	<b>100,00%</b>

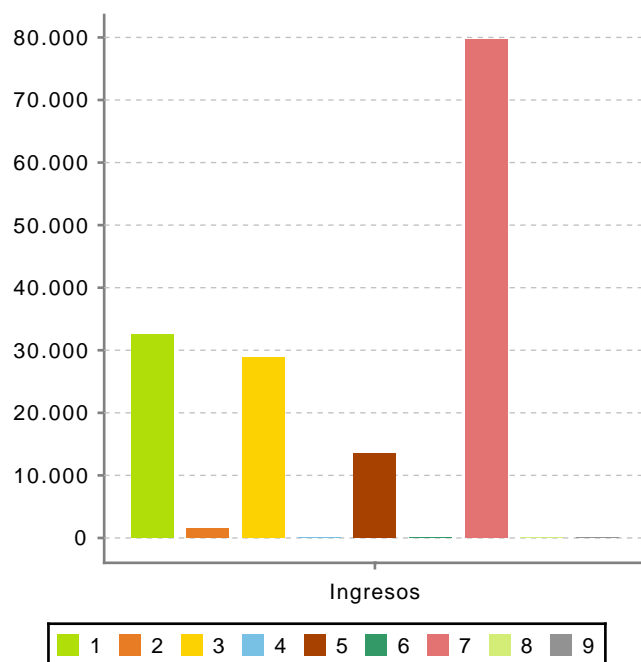
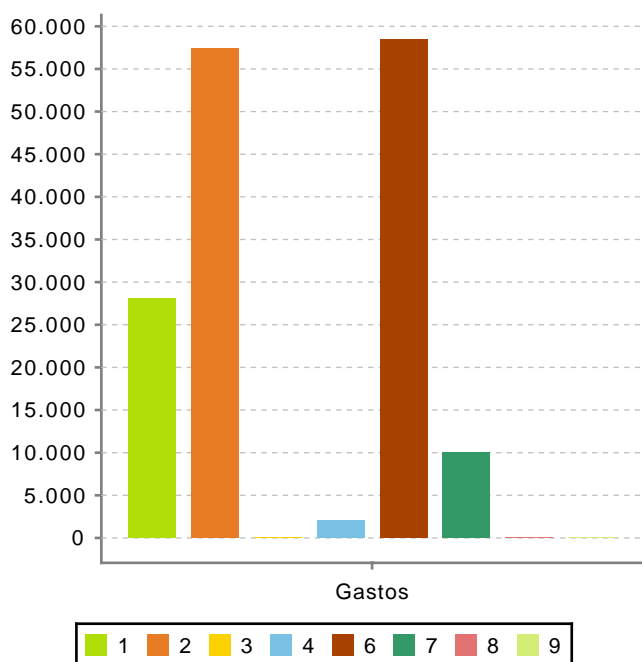

Ahorro Bruto: -11.200,00

Ahorro Neto: -11.200,00

Índice endeudamiento: 0,00%

Inversiones realizadas/hb.: 1.216,67