

DATOS ECONÓMICOS DE LAS ENTIDADES LOCALES DE LA RIOJA

Entidad local: Tirgo

Nº de habitantes: 178

PRESUPUESTO INICIAL DEL EJERCICIO 2023

GASTOS

CAPÍTULOS	CRÉDITOS	(%)
Gastos de Personal	93.700,00	9,38%
Gastos en bienes corrientes	188.442,38	18,86%
Gastos Financieros	3.200,00	0,32%
Transferencias Corrientes	46.100,00	4,61%
TOTAL OP. CORRIENTES	331.442,38	33,18%
Inversiones Reales	649.547,62	65,02%
Transferencias de Capital	0,00	0,00%
Activos Financieros	0,00	0,00%
Pasivos Financieros	18.000,00	1,80%
TOTAL OP. CAPITAL	667.547,62	66,82%
TOTAL GASTOS	998.990,00	100,00%

INGRESOS

CAPÍTULOS	PREVISIONES	(%)
Impuestos Directos	126.100,00	12,62%
Impuestos Indirectos	10.000,00	1,00%
Tasas y Otros Ingresos	93.378,38	9,35%
Transferencias Corrientes	56.700,00	5,68%
Ingresos Patrimoniales	193.164,00	19,34%
TOTAL OP. CORRIENTES	479.342,38	47,98%
Enaj. Inversiones reales	0,00	0,00%
Transferencias de Capital	519.647,62	52,02%
Activos Financieros	0,00	0,00%
Pasivos Financieros	0,00	0,00%
TOTAL OP. CAPITAL	519.647,62	52,02%
TOTAL INGRESOS	998.990,00	100,00%

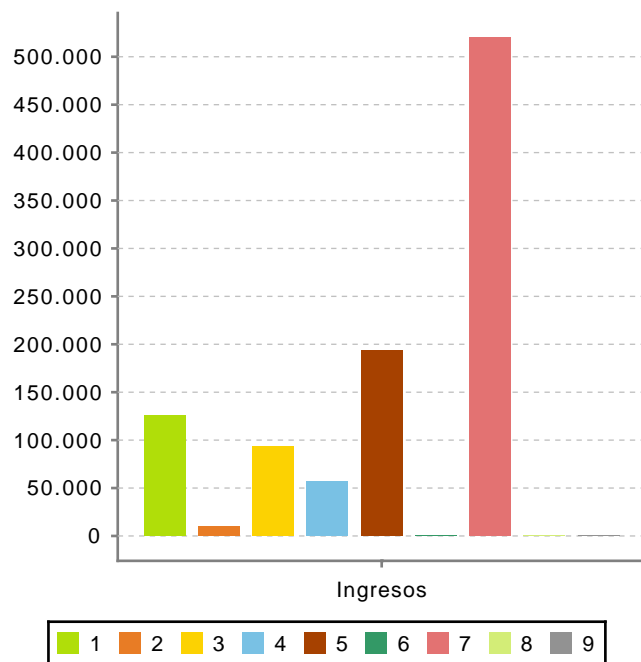
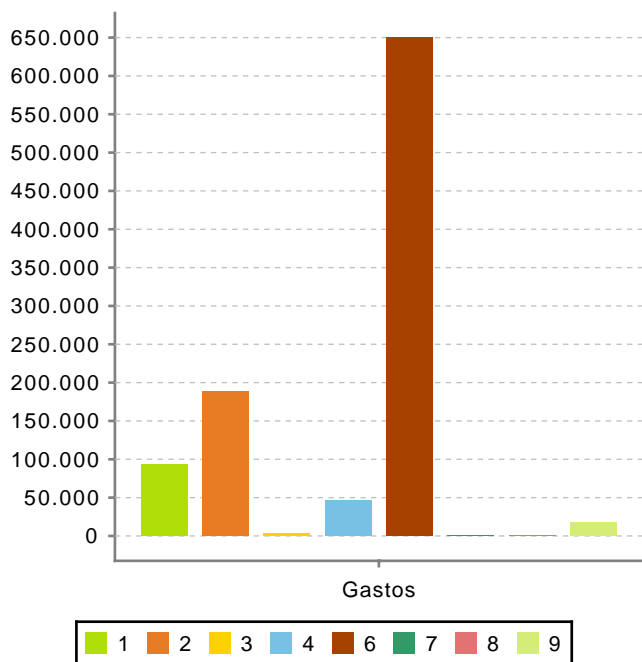

Ahorro Bruto: 151.100,00

Ahorro Neto: 129.900,00

Índice endeudamiento: 4,42%

Inversiones realizadas/hb.: 3.649,14