

# DATOS ECONÓMICOS DE LAS ENTIDADES LOCALES DE LA RIOJA

Entidad local: Foncea

Nº de habitantes: 93

## PRESUPUESTO INICIAL DEL EJERCICIO 2023

### GASTOS

| CAPÍTULOS                   | CRÉDITOS          | (%)            |
|-----------------------------|-------------------|----------------|
| Gastos de Personal          | 13.276,25         | 6,32%          |
| Gastos en bienes corrientes | 58.150,00         | 27,68%         |
| Gastos Financieros          | 400,00            | 0,19%          |
| Transferencias Corrientes   | 5.700,00          | 2,71%          |
|                             |                   |                |
| <b>TOTAL OP. CORRIENTES</b> | <b>77.526,25</b>  | <b>36,90%</b>  |
| Inversiones Reales          | 132.583,75        | 63,10%         |
| Transferencias de Capital   | 0,00              | 0,00%          |
| Activos Financieros         | 0,00              | 0,00%          |
| Pasivos Financieros         | 0,00              | 0,00%          |
| <b>TOTAL OP. CAPITAL</b>    | <b>132.583,75</b> | <b>63,10%</b>  |
| <b>TOTAL GASTOS</b>         | <b>210.110,00</b> | <b>100,00%</b> |

### INGRESOS

| CAPÍTULOS                   | PREVISIONES       | (%)            |
|-----------------------------|-------------------|----------------|
| Impuestos Directos          | 25.900,00         | 12,33%         |
| Impuestos Indirectos        | 3.000,00          | 1,43%          |
| Tasas y Otros Ingresos      | 30.300,00         | 14,42%         |
| Transferencias Corrientes   | 32.000,00         | 15,23%         |
| Ingresos Patrimoniales      | 27.100,00         | 12,90%         |
| <b>TOTAL OP. CORRIENTES</b> | <b>118.300,00</b> | <b>56,30%</b>  |
| Enaj. Inversiones reales    | 0,00              | 0,00%          |
| Transferencias de Capital   | 91.810,00         | 43,70%         |
| Activos Financieros         | 0,00              | 0,00%          |
| Pasivos Financieros         | 0,00              | 0,00%          |
| <b>TOTAL OP. CAPITAL</b>    | <b>91.810,00</b>  | <b>43,70%</b>  |
| <b>TOTAL INGRESOS</b>       | <b>210.110,00</b> | <b>100,00%</b> |

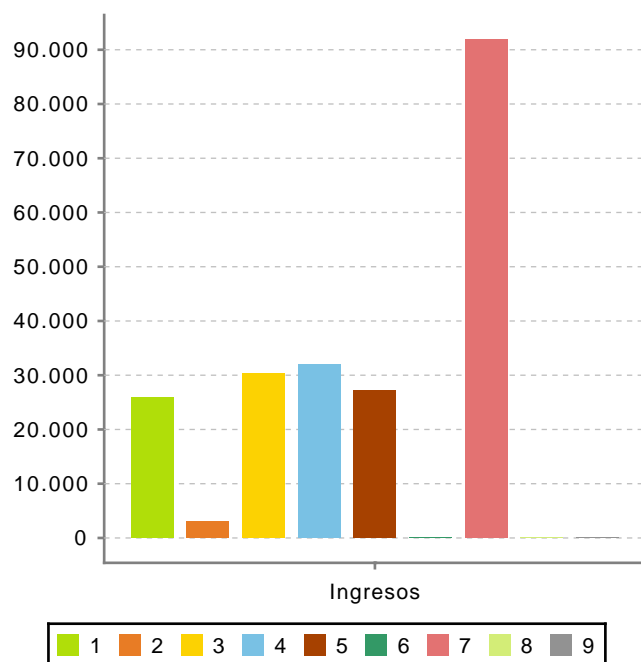
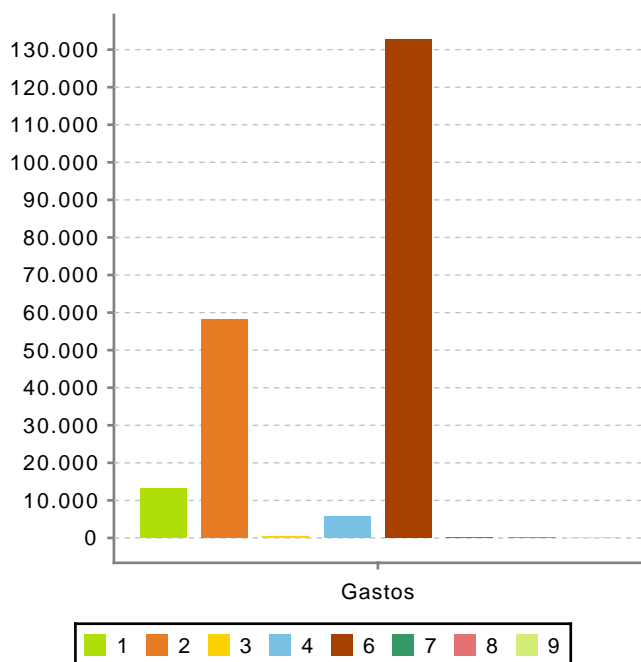

**Ahorro Bruto:** 41.173,75

**Ahorro Neto:** 40.773,75

**Índice endeudamiento:** 0,34%

**Inversiones realizadas/hb.:** 1.425,63