

DATOS ECONÓMICOS DE LAS ENTIDADES LOCALES DE LA RIOJA

Entidad local: E.L.M. Quintanar de Rioja

Nº de habitantes: 27

PRESUPUESTO INICIAL DEL EJERCICIO 2023

GASTOS

CAPÍTULOS	CRÉDITOS	(%)
Gastos de Personal	4.800,00	3,12%
Gastos en bienes corrientes	50.800,00	33,01%
Gastos Financieros	0,00	0,00%
Transferencias Corrientes	4.500,00	2,92%
TOTAL OP. CORRIENTES	60.100,00	39,06%
Inversiones Reales	93.780,00	60,94%
Transferencias de Capital	0,00	0,00%
Activos Financieros	0,00	0,00%
Pasivos Financieros	0,00	0,00%
TOTAL OP. CAPITAL	93.780,00	60,94%
TOTAL GASTOS	153.880,00	100,00%

INGRESOS

CAPÍTULOS	PREVISIONES	(%)
Impuestos Directos	0,00	0,00%
Impuestos Indirectos	0,00	0,00%
Tasas y Otros Ingresos	5.200,00	3,38%
Transferencias Corrientes	7.400,00	4,81%
Ingresos Patrimoniales	26.880,00	17,47%
TOTAL OP. CORRIENTES	39.480,00	25,66%
Enaj. Inversiones reales	0,00	0,00%
Transferencias de Capital	114.400,00	74,34%
Activos Financieros	0,00	0,00%
Pasivos Financieros	0,00	0,00%
TOTAL OP. CAPITAL	114.400,00	74,34%
TOTAL INGRESOS	153.880,00	100,00%

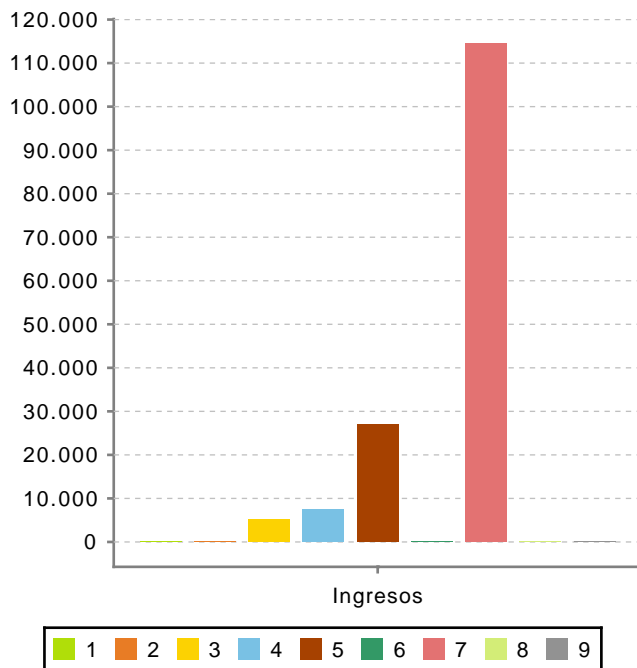
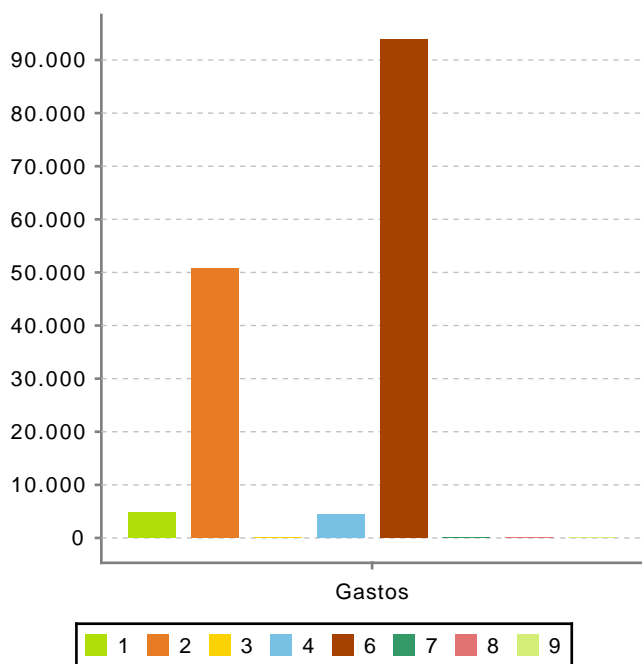

Ahorro Bruto: -20.620,00

Ahorro Neto: -20.620,00

Índice endeudamiento: 0,00%

Inversiones realizadas/hb.: 3.473,33