

DATOS ECONÓMICOS DE LAS ENTIDADES LOCALES DE LA RIOJA

Entidad local: Corporales

Nº de habitantes: 36

PRESUPUESTO INICIAL DEL EJERCICIO 2023

GASTOS

CAPÍTULOS	CRÉDITOS	(%)
Gastos de Personal	23.600,00	15,97%
Gastos en bienes corrientes	27.400,00	18,54%
Gastos Financieros	500,00	0,34%
Transferencias Corrientes	19.300,00	13,06%
TOTAL OP. CORRIENTES	70.800,00	47,90%
Inversiones Reales	77.000,00	52,10%
Transferencias de Capital	0,00	0,00%
Activos Financieros	0,00	0,00%
Pasivos Financieros	0,00	0,00%
TOTAL OP. CAPITAL	77.000,00	52,10%
TOTAL GASTOS	147.800,00	100,00%

INGRESOS

CAPÍTULOS	PREVISIONES	(%)
Impuestos Directos	16.000,00	10,83%
Impuestos Indirectos	0,00	0,00%
Tasas y Otros Ingresos	14.300,00	9,68%
Transferencias Corrientes	51.000,00	34,51%
Ingresos Patrimoniales	34.000,00	23,00%
TOTAL OP. CORRIENTES	115.300,00	78,01%
Enaj. Inversiones reales	0,00	0,00%
Transferencias de Capital	32.500,00	21,99%
Activos Financieros	0,00	0,00%
Pasivos Financieros	0,00	0,00%
TOTAL OP. CAPITAL	32.500,00	21,99%
TOTAL INGRESOS	147.800,00	100,00%

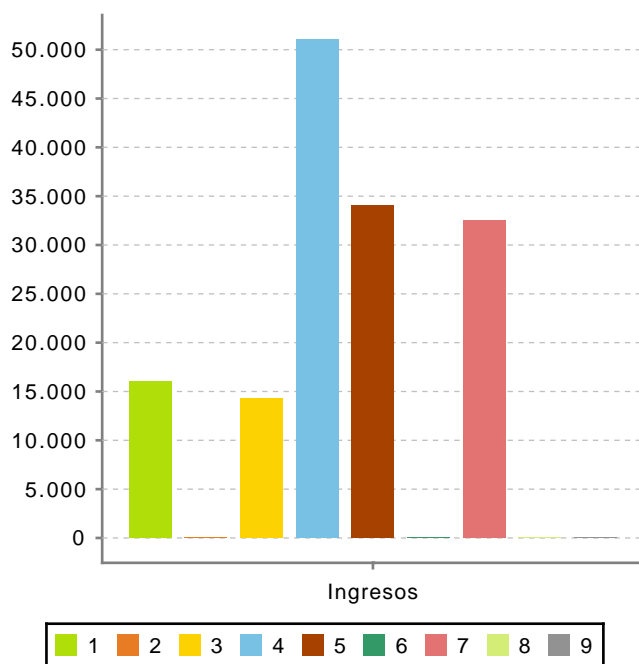
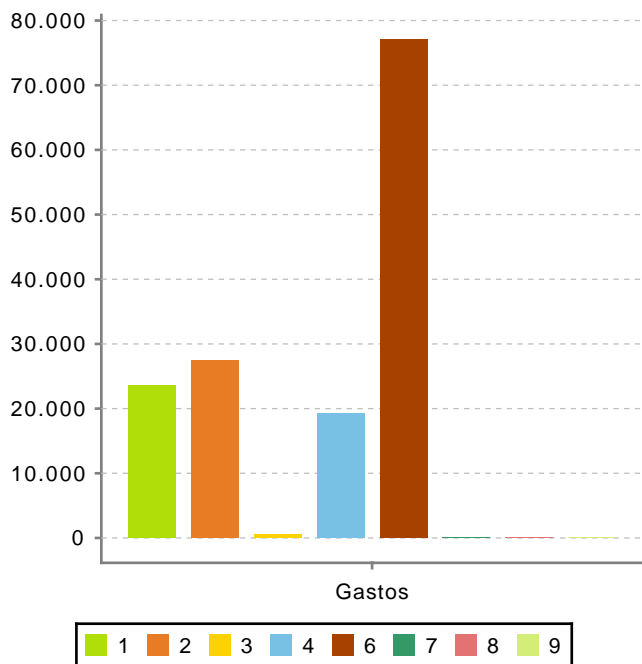

Ahorro Bruto: 45.000,00

Ahorro Neto: 44.500,00

Índice endeudamiento: 0,43%

Inversiones realizadas/hb.: 2.138,89