

DATOS ECONÓMICOS DE LAS ENTIDADES LOCALES DE LA RIOJA

Entidad local: Azofra

Nº de habitantes: 209

PRESUPUESTO INICIAL DEL EJERCICIO 2023

GASTOS

CAPÍTULOS	CRÉDITOS	(%)
Gastos de Personal	122.500,00	35,88%
Gastos en bienes corrientes	165.550,00	48,49%
Gastos Financieros	850,00	0,25%
Transferencias Corrientes	1.500,00	0,44%
TOTAL OP. CORRIENTES	290.400,00	85,06%
Inversiones Reales	41.000,00	12,01%
Transferencias de Capital	10.000,00	2,93%
Activos Financieros	0,00	0,00%
Pasivos Financieros	0,00	0,00%
TOTAL OP. CAPITAL	51.000,00	14,94%
TOTAL GASTOS	341.400,00	100,00%

INGRESOS

CAPÍTULOS	PREVISIONES	(%)
Impuestos Directos	163.350,00	47,85%
Impuestos Indirectos	5.550,00	1,63%
Tasas y Otros Ingresos	44.000,00	12,89%
Transferencias Corrientes	60.000,00	17,57%
Ingresos Patrimoniales	68.500,00	20,06%
TOTAL OP. CORRIENTES	341.400,00	100,00%
Enaj. Inversiones reales	0,00	0,00%
Transferencias de Capital	0,00	0,00%
Activos Financieros	0,00	0,00%
Pasivos Financieros	0,00	0,00%
TOTAL OP. CAPITAL	0,00	0,00%
TOTAL INGRESOS	341.400,00	100,00%

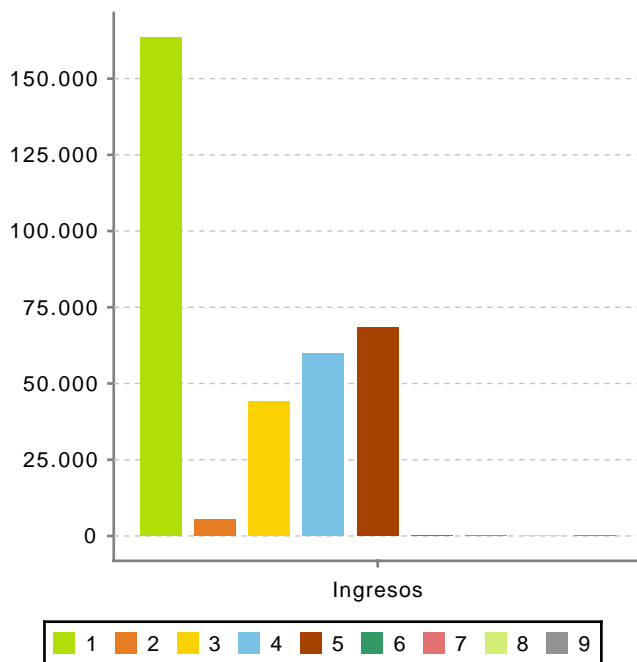
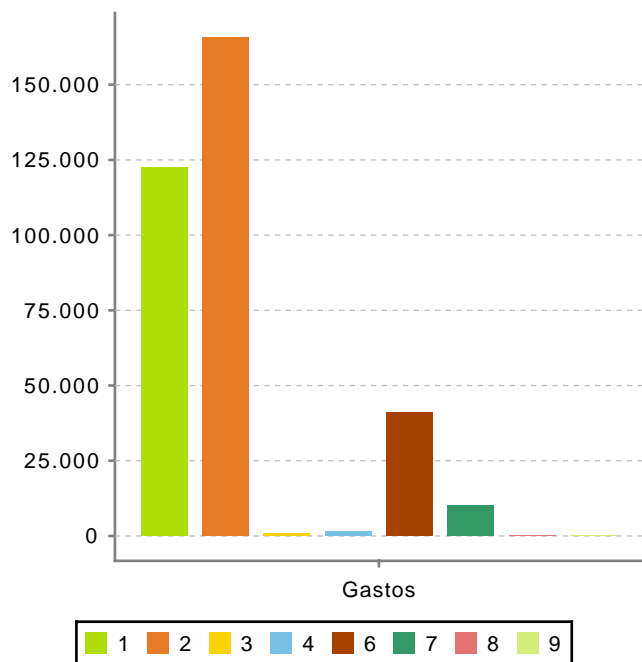

Ahorro Bruto: 51.850,00

Ahorro Neto: 51.000,00

Índice endeudamiento: 0,25%

Inversiones realizadas/hb.: 196,17