

DATOS ECONÓMICOS DE LAS ENTIDADES LOCALES DE LA RIOJA

Entidad local: Canales de la Sierra

Nº de habitantes: 83

PRESUPUESTO INICIAL DEL EJERCICIO 2023

GASTOS

CAPÍTULOS	CRÉDITOS	(%)
Gastos de Personal	30.000,00	3,85%
Gastos en bienes corrientes	124.100,00	15,91%
Gastos Financieros	1.800,00	0,23%
Transferencias Corrientes	45.300,00	5,81%
TOTAL OP. CORRIENTES	201.200,00	25,79%
Inversiones Reales	567.000,00	72,67%
Transferencias de Capital	0,00	0,00%
Activos Financieros	0,00	0,00%
Pasivos Financieros	12.000,00	1,54%
TOTAL OP. CAPITAL	579.000,00	74,21%
TOTAL GASTOS	780.200,00	100,00%

INGRESOS

CAPÍTULOS	PREVISIONES	(%)
Impuestos Directos	36.300,00	4,65%
Impuestos Indirectos	1.600,00	0,21%
Tasas y Otros Ingresos	31.000,00	3,97%
Transferencias Corrientes	100.900,00	12,93%
Ingresos Patrimoniales	65.200,00	8,36%
TOTAL OP. CORRIENTES	235.000,00	30,12%
Enaj. Inversiones reales	0,00	0,00%
Transferencias de Capital	545.200,00	69,88%
Activos Financieros	0,00	0,00%
Pasivos Financieros	0,00	0,00%
TOTAL OP. CAPITAL	545.200,00	69,88%
TOTAL INGRESOS	780.200,00	100,00%

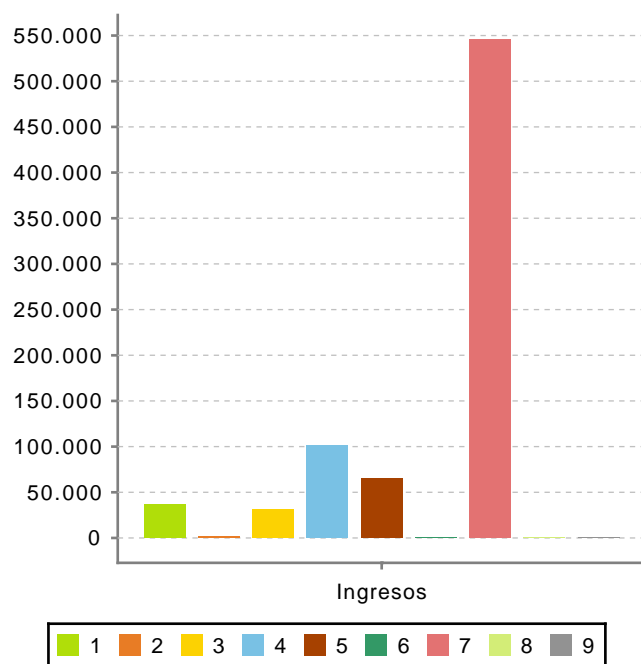
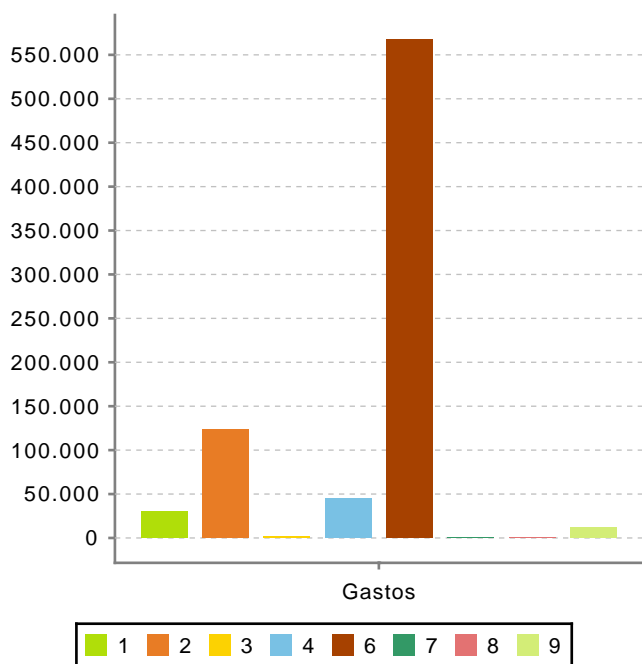

Ahorro Bruto: 35.600,00

Ahorro Neto: 21.800,00

Índice endeudamiento: 5,87%

Inversiones realizadas/hb.: 6.831,33