

DATOS ECONÓMICOS DE LAS ENTIDADES LOCALES DE LA RIOJA

Entidad local: Camprovín

Nº de habitantes: 171

PRESUPUESTO INICIAL DEL EJERCICIO 2023

GASTOS

CAPÍTULOS	CRÉDITOS	(%)
Gastos de Personal	140.350,00	17,13%
Gastos en bienes corrientes	141.350,00	17,26%
Gastos Financieros	2.000,00	0,24%
Transferencias Corrientes	14.300,00	1,75%
TOTAL OP. CORRIENTES	298.000,00	36,38%
Inversiones Reales	521.100,00	63,62%
Transferencias de Capital	0,00	0,00%
Activos Financieros	0,00	0,00%
Pasivos Financieros	0,00	0,00%
TOTAL OP. CAPITAL	521.100,00	63,62%
TOTAL GASTOS	819.100,00	100,00%

INGRESOS

CAPÍTULOS	PREVISIONES	(%)
Impuestos Directos	64.500,00	7,87%
Impuestos Indirectos	6.000,00	0,73%
Tasas y Otros Ingresos	41.900,00	5,12%
Transferencias Corrientes	179.700,00	21,94%
Ingresos Patrimoniales	27.500,00	3,36%
TOTAL OP. CORRIENTES	319.600,00	39,02%
Enaj. Inversiones reales	0,00	0,00%
Transferencias de Capital	499.500,00	60,98%
Activos Financieros	0,00	0,00%
Pasivos Financieros	0,00	0,00%
TOTAL OP. CAPITAL	499.500,00	60,98%
TOTAL INGRESOS	819.100,00	100,00%

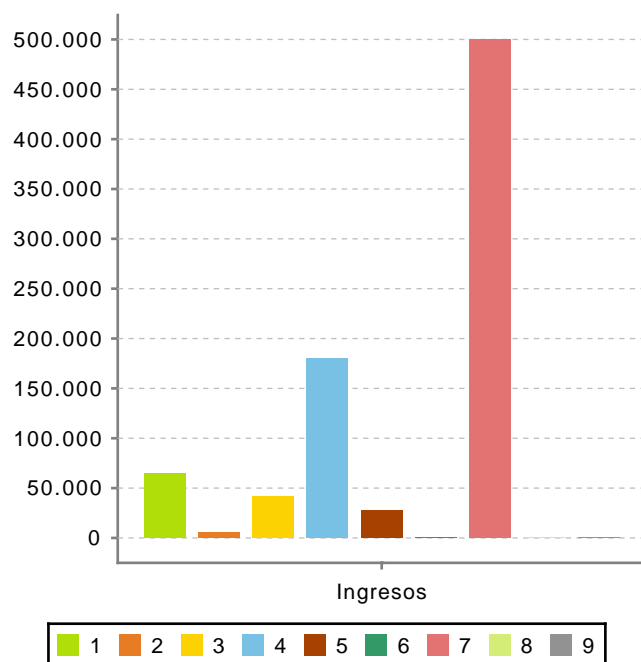
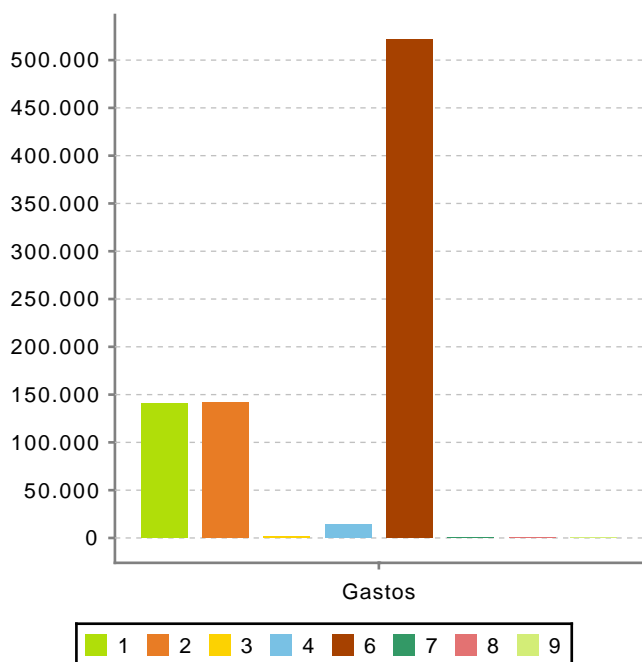

Ahorro Bruto: 23.600,00

Ahorro Neto: 21.600,00

Índice endeudamiento: 0,63%

Inversiones realizadas/hb.: 3.047,37