

DATOS ECONÓMICOS DE LAS ENTIDADES LOCALES DE LA RIOJA

Entidad local: Brieva de Cameros

Nº de habitantes: 46

PRESUPUESTO INICIAL DEL EJERCICIO 2023

GASTOS

CAPÍTULOS	CRÉDITOS	(%)
Gastos de Personal	115.000,00	16,00%
Gastos en bienes corrientes	78.350,00	10,90%
Gastos Financieros	1.350,00	0,19%
Transferencias Corrientes	41.200,00	5,73%
TOTAL OP. CORRIENTES	235.900,00	32,82%
Inversiones Reales	478.800,00	66,62%
Transferencias de Capital	0,00	0,00%
Activos Financieros	0,00	0,00%
Pasivos Financieros	4.000,00	0,56%
TOTAL OP. CAPITAL	482.800,00	67,18%
TOTAL GASTOS	718.700,00	100,00%

INGRESOS

CAPÍTULOS	PREVISIONES	(%)
Impuestos Directos	19.120,00	2,66%
Impuestos Indirectos	1.500,00	0,21%
Tasas y Otros Ingresos	26.680,00	3,71%
Transferencias Corrientes	154.300,00	21,47%
Ingresos Patrimoniales	60.100,00	8,36%
TOTAL OP. CORRIENTES	261.700,00	36,41%
Enaj. Inversiones reales	0,00	0,00%
Transferencias de Capital	457.000,00	63,59%
Activos Financieros	0,00	0,00%
Pasivos Financieros	0,00	0,00%
TOTAL OP. CAPITAL	457.000,00	63,59%
TOTAL INGRESOS	718.700,00	100,00%

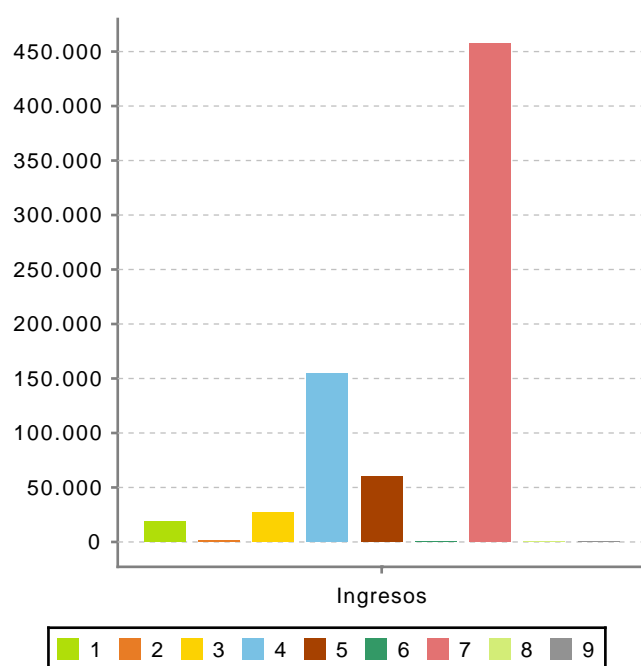
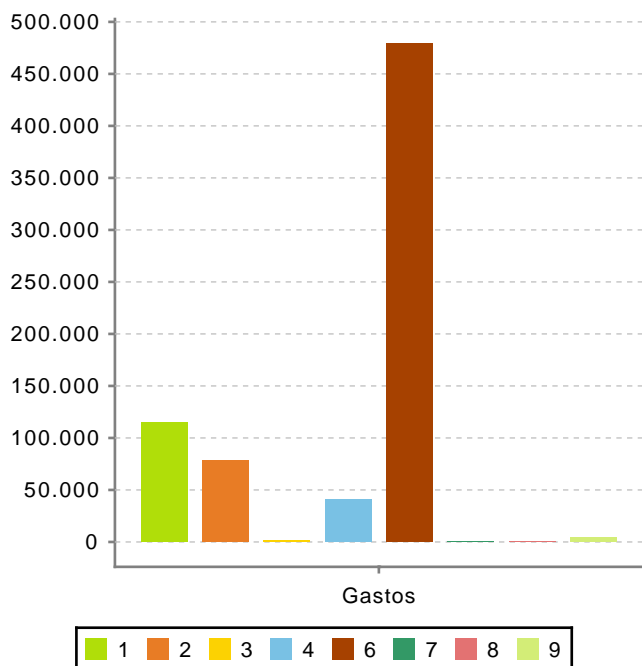

Ahorro Bruto: 27.150,00

Ahorro Neto: 21.800,00

Índice endeudamiento: 2,04%

Inversiones realizadas/hb.: 10.408,70